

Accise sull'energia elettrica: dichiarazione annuale di consumo ed altri adempimenti CONFINDUSTRIA Udine – UFFICIO delle DOGANE di Udine



Udine, 11 marzo 2014

Ufficio delle Dogane di Udine

dott. Letterio Currò

** “ il presente materiale ha natura meramente informativa e orientativa.*

I contenuti possono non essere esaustivi della materia e non impegnano in alcun modo l'Agenzia delle Dogane e dei Monopoli o i loro rappresentanti”.

Dichiarazione di consumo per l'Energia Elettrica

Invio telematico delle dichiarazioni per l'anno 2013



1. **Adesione al Servizio Telematico Doganale – EDI**
2. **Attivazione Credenziali di accesso del Soggetto Obbligato per l'invio della dichiarazione di consumo e del Sottoscrittore per la Firma digitale**
3. **Generazione del Certificato di Firma digitale per il Sottoscrittore**
4. **Installazione Software per la Dichiarazione di consumo per l'Energia Elettrica anno 2013**
5. **Gestione del Certificato di Firma digitale per il Sottoscrittore**
6. **Invio Dichiarazione di consumo**

Dichiarazione di consumo per l'Energia Elettrica

Invio telematico delle dichiarazioni per l'anno 2013



1. Adesione al Servizio Telematico Doganale – EDI



L'Agenzia

- Amministrazione trasparente
- Attività per la prevenzione della corruzione
- Decreto Balduzzi - probabilità di vincita

In applicazione del D.L. 6 luglio 2012, n. 95, dal 1 dicembre 2012 l'Agenzia delle Dogane ha incorporato l'AAMS assumendo la nuova denominazione di Agenzia delle Dogane e dei Monopoli. In attesa del nuovo portale unico, si rimanda ai singoli siti istituzionali.



12 febbraio 2013

Sportell Unico Doganale

Attivato lo

Accedi alla sezione dedicata

AAMS.
Il governo dei giochi.

Regole chiare,
massima trasparenza,
sicurezza per tutti.

Area Dogane

Accedi all'area Dogane

In evidenza

- Avviso pubblico per la ricerca di fornitori del servizio di manutenzione di strumenti scientifici (100 KB) - pubblicato il 04/03/2014
- Comunicazione del 27 febbraio 2014 - Introduzione di nuove misure di controllo nella Taric per la corretta indicazione dei nulla osta rilasciati dai Servizi Fitosanitari Regionali nella dichiarazione doganale di importazione (109 KB)
- Determinazione n. 18790 del 26 febbraio 2014 - Elenco Enti di assistenza e pronto soccorso aventi titolo all'agevolazione fiscale prevista per i carburanti consumati per l'azionamento delle autoambulanze (121 KB) - Pubblicata il 27/02/2014
- Determinazione n.21484 del 24 febbraio 2014 - Determinazione dell'aliquota di compartecipazione alle accise sulla benzina e sul gasolio per autotrazione - Soppressione codici tributo (285 KB) - Pubblicata il 27/02/2014
- Determinazione n.21772 del 25 febbraio 2014 - Modifica della Determinazione n. 14744 del 23.12.2013, concernente l'eliminazione, per l'anno 2014, dell'incremento dell'accisa sulla birra, decorrente dal 1° marzo 2014 (288 KB) - Pubblicata il 25/02/2014
- Nota n. 22057 del 25 febbraio 2014 - Disposizione tributaria in materia di aliquota di accisa. D.Lgs.n.504/95, Allegato I. Eliminazione, per l'anno 2014, dell'incremento dell'accisa sulla birra decorrente dal 1° marzo 2014 (128 KB) - Pubblicata il 25/02/2014

Area Monopoli

Accedi all'area Monopoli

In evidenza

- 07-03-2014 - **Lotto**
Testo comunicazione rettifica graduatoria al sito internet
- 07-03-2014 - **Bandi e concorsi**
Avviso d'asta ad unico incanto per l'appalto di una Rivendita di nuova istituzione nel Comune di LECCO - Via Giacomo Brodolini dal civico 31 al civico 35 (solo lato dispari)
- 07-03-2014 - **Bandi e concorsi**
Avviso d'asta ad unico incanto per l'appalto della Rivendita di generi di Monopoli n. 1 con annessa ricevitoria lotto n. 1200 nel Comune di ENDINE GAIANO (BG) già ubicata in Via Umberto I n. 32

L'aams in un click

Lotteria Italia



Lotterie istantanee
Lotterie attive



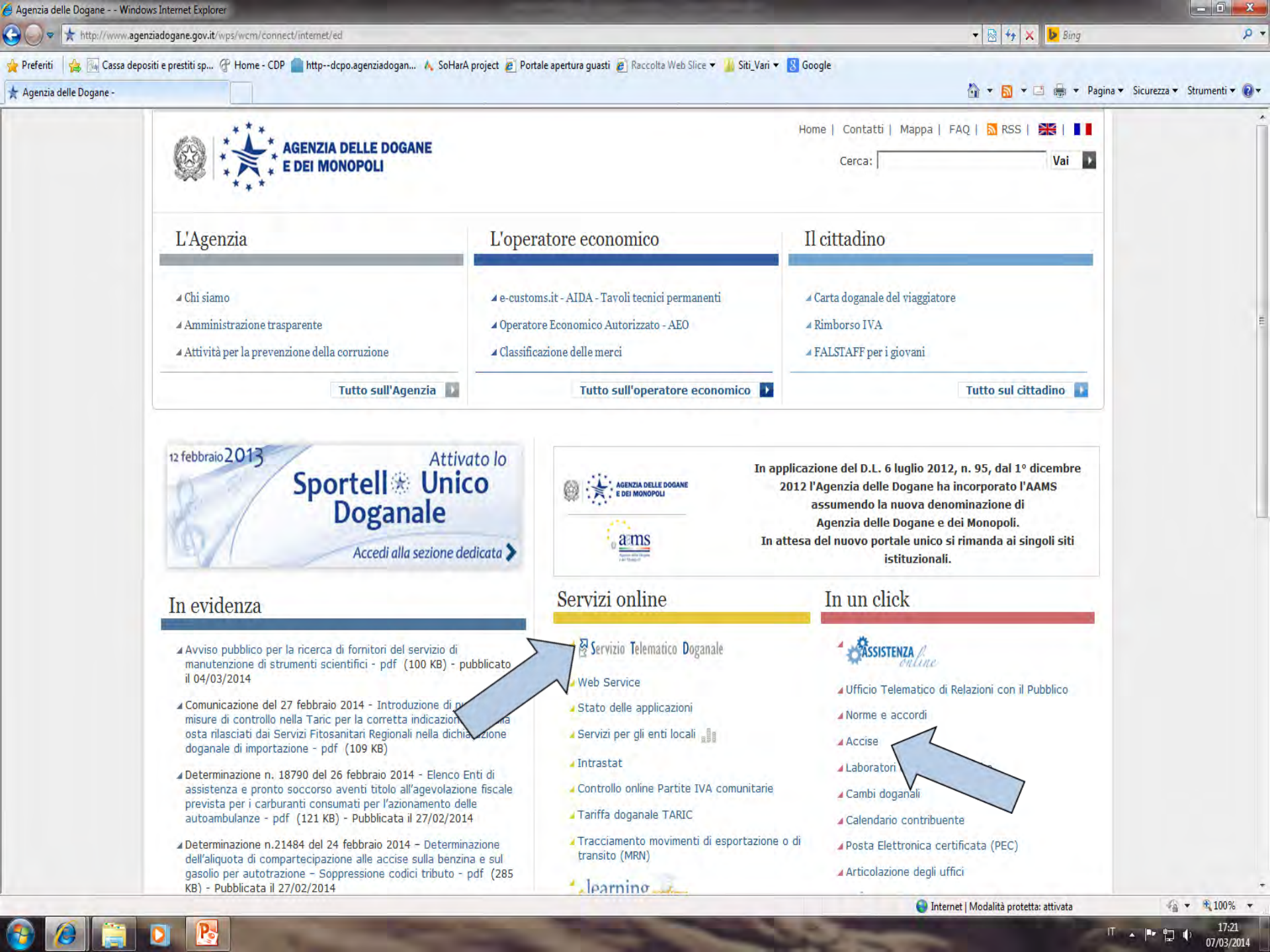

Home | Contatti | Mappa | FAQ | RSS | |

Cerca:

L'Agenzia

- ▲ Chi siamo
- ▲ Amministrazione trasparente
- ▲ Attività per la prevenzione della corruzione

[Tutto sull'Agenzia](#)

L'operatore economico

- ▲ e-customs.it - AIDA - Tavoli tecnici permanenti
- ▲ Operatore Economico Autorizzato - AEO
- ▲ Classificazione delle merci

[Tutto sull'operatore economico](#)

Il cittadino

- ▲ Carta doganale del viaggiatore
- ▲ Rimborso IVA
- ▲ FALSTAFF per i giovani

[Tutto sul cittadino](#)

12 febbraio 2013

Attivato lo

Sportell Unico Doganale

[Accedi alla sezione dedicata](#)



In applicazione del D.L. 6 luglio 2012, n. 95, dal 1° dicembre 2012 l'Agenzia delle Dogane ha incorporato l'AAMS assumendo la nuova denominazione di Agenzia delle Dogane e dei Monopoli. In attesa del nuovo portale unico si rimanda ai singoli siti istituzionali.

In evidenza

- ▲ Avviso pubblico per la ricerca di fornitori del servizio di manutenzione di strumenti scientifici - pdf (100 KB) - pubblicato il 04/03/2014
- ▲ Comunicazione del 27 febbraio 2014 - Introduzione di misure di controllo nella Taric per la corretta indicazione delle merci rilasciate dai Servizi Fitosanitari Regionali nella dichiarazione doganale di importazione - pdf (109 KB)
- ▲ Determinazione n. 18790 del 26 febbraio 2014 - Elenco Enti di assistenza e pronto soccorso aventi titolo all'agevolazione fiscale prevista per i carburanti consumati per l'azionamento delle autoambulanze - pdf (121 KB) - Pubblicata il 27/02/2014
- ▲ Determinazione n.21484 del 24 febbraio 2014 - Determinazione dell'aliquota di compartecipazione alle accise sulla benzina e sul gasolio per autotrazione - Soppressione codici tributo - pdf (285 KB) - Pubblicata il 27/02/2014

Servizi online

- ▲ Servizio Telematico Doganale
- ▲ Web Service
- ▲ Stato delle applicazioni
- ▲ Servizi per gli enti locali
- ▲ Intrastat
- ▲ Controllo online Partite IVA comunitarie
- ▲ Tariffa doganale TARIC
- ▲ Tracciamento movimenti di esportazione o di transito (MRN)
- ▲ learnino

In un click

- ▲ ASSISTENZA online
- ▲ Ufficio Telematico di Relazioni con il Pubblico
- ▲ Norme e accordi
- ▲ Accise
- ▲ Laboratori
- ▲ Cambi doganali
- ▲ Calendario contribuente
- ▲ Posta Elettronica certificata (PEC)
- ▲ Articolazione degli uffici

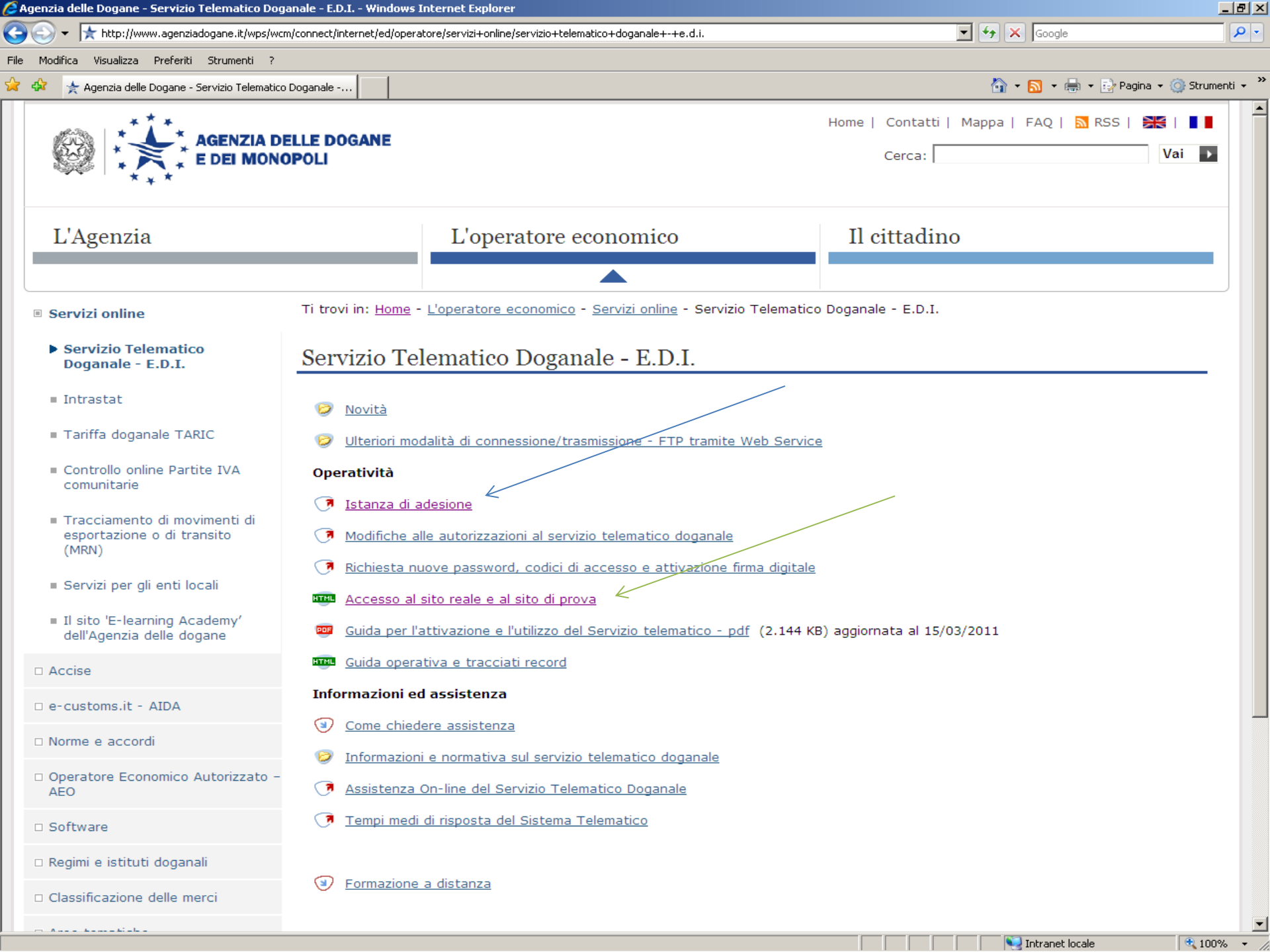



AGENZIA DELLE DOGANE
E DEI MONOPOLI

[Home](#)[Guida](#)[Modello Scheda](#)[Contatti](#)[Serve aiuto?](#)[Need Help?](#)[Registrazione](#)[Chiavi e password](#)[Elenco uffici](#)

Istanza di adesione al Servizio Telematico doganale

Leggere attentamente i riferimenti normativi e le definizioni proprie del servizio sul sito [Agenzia delle Dogane](#)

Per ottenere l'autorizzazione, occorre compilare la scheda informativa mediante la funzione **Registrazione**, stampare la richiesta di adesione al servizio ed inviare l'istanza al sistema.

Per poter effettuare la stampa è necessario disporre del prodotto Acrobat Reader; nel caso in cui se ne risulti sprovvisti, è possibile prelevare dal sito www.adobe.it

I dati saranno controllati dall'ufficio doganale prescelto al momento dell'inserimento dei dati, presso il quale sarà possibile recarsi per:

- sottoscrivere l'istanza di adesione;
- ritirare l'autorizzazione.

Per ulteriori informazioni di dettaglio sull'utilizzo del servizio telematico e la predisposizione dei documenti per l'invio telematico accedere al sito: [Assistenza on-line](#).

Per usufruire di corsi di formazione specifici per l'Abilitazione al Servizio Telematico Doganale o corsi che riguardano tematiche doganali, accise e laboratori accedere al sito: [Formazione a distanza per gli operatori](#).

**AGENZIA DELLE DOGANE
E DEI MONOPOLI**

Home

Guida

Modello Scheda

Contatti

Serve aiuto?



Need Help?

[Registrazione](#)[Chiavi e password](#)[Elenco uffici](#)Ti trovi in: [Home](#) - Registrazione**Registrazione**

Leggi la guida, seleziona la provincia e inizia la registrazione, scegliendo il tipo di scheda da presentare (Richiedente o Fornitore di servizi)

Provincia

UDINE
PESCARA
PIACENZA
PISA
PISTOIA
PORDENONE
POTENZA
PRATO
RAGUSA
RAVENNA
REGGIO CALABRIA
REGGIO EMILIA
RIETI
RIMINI
ROMA
ROVIGO
SALERNO
SASSARI
SAVONA
SIENA
SIRACUSA
SONDRIO
TARANTO
TERAMO
TERNI
TORINO
TRAPANI
TRENTO
TREVISO
TRIESTE
UDINE

Attenzione: la provincia

logonale di riferimento.

☒ Richiedente☐ Fornitore di servizi
(digitale)☐ Ente Locale

trasmissione telematica dei file da parte dei soggetti richiedenti. Non dispone della firma

OK

Ti trovi in: [Home](#) - Richiesta di adesione al servizio**Richiesta di adesione al servizio**

Scheda Informativa - RICHIEDENTE

1. LEGGE SULLA PRIVACY

Informativa sul trattamento dei dati personali ai sensi della Legge 675/96:

La informiamo, ai sensi del D.Lgs 30 giugno 2003, n.196 e successive modifiche, che il trattamento dei dati da Lei forniti in fase di adesione al Servizio Telematico Doganale (E.D.I.= Electronic Data Interchange)

N.B.: l'utente è tenuto a leggere interamente il testo utilizzando la barra di scorrimento verticale.

☒ **Esprimo il mio consenso**

Privacy Regulation:
According to the Legislative Decree no. 196 of June 30 2003 and subsequent amendments, we inform you that the processing of data supplied by you, joining the Customs Telematics Service

Note: it's compulsory to read the entire text of the Legislative Decree using the lateral scrollbar.

2. DATI

Indicare il Codice fiscale o la Partita iva o il Codice Eori:

Codice fiscale

Partita iva

Codice EORI

Scegliere l'Ufficio Doganale

Ufficio Doganale:

128100 - UFFICIO DELLE DOGANE DI UDINE

3. CAPTCHA

Prima di procedere inserire le lettere dell'immagine a sinistra. Tutti i caratteri devono essere inseriti in minuscolo.



OK

Indietro

[Registrazione](#)[Chiavi e password](#)[Elenco uffici](#)Ti trovi in: [Home](#) - Compilazione scheda informativa**COMPILAZIONE SCHEDA INFORMATIVA - RICHIEDENTE**

Ufficio Doganale prescelto: 128100 - UFFICIO DELLE DOGANE DI UDINE

I campi contrassegnati da un asterisco * sono obbligatori.

1. DATI IDENTIFICATIVI DEL RICHIEDENTEPartita IVA:

Indicare Cognome e nome, Ditta, Denominazione o Ragione Sociale.

*Denominazione: *Indirizzo: *Città: *C.A.P.:

*Provincia:

UDINE

Se il richiedente dispone di un certificato di firma attribuito da altro ente certificatore e vuole utilizzarlo per firmare i documenti da inviare è necessario effettuarne la selezione nella listbox (non modificare la selezione lasciando "nessun certificato" per ottenere il certificato dell'Agenzia delle Dogane).

Certificati Accettati:

Da completare indicando obbligatoriamente il numero di telefono e l'indirizzo e-mail; per l'invio dei modelli accise è obbligatorio anche il numero di fax.

*Telefono:

Fax:

*E-mail: **2. DOCUMENTI DA TRASMETTERE E TIPOLOGIA DI UTENTE**

Barrare la casella corrispondente al tipo di documento da trasmettere (anche più di una) e la casella che indica "come" anisce il richiedente (importatore/ esportatore snerdizioniere doganale).

2. DOCUMENTI DA TRASMETTERE E TIPOLOGIA DI UTENTE

Barrare la casella corrispondente al tipo di documento da trasmettere (anche più di una) e la casella che indica "come" agisce il richiedente (importatore/ esportatore, spedizioniere doganale...)

Documenti da trasmettere:

L'utente dispone di un codice spedizioniere:

Codice patentino:

☐ Dichiarazioni doganali

☐ Dichiarazioni sommarie

in qualità di:

☐ Importatore/esportatore

☐ Rappresentante indiretto

☐ Rappresentante Diretto

Documenti da trasmettere:

☐ Elenchi INTRA

in qualità di:

☐ Soggetto Obbligato

☐ Soggetto Delegato

Documenti da trasmettere:

☒ Modelli accise

☐ Agevolazioni accise (agevolazione agli autotrasportatori e carbon tax)

☐ Richiesta dati T.C.

☐ Servizi laboratori chimici

☐ Lotta alla contraffazione

3. MODALITA' DI CONNESSIONE DEL RICHIEDENTE

Da compilare se il richiedente intende trasmettere in proprio.

☒ Protocollo HTTP☐ Protocollo FTP☐ Elenco ulteriori postazioni di collegamento

Numero ulteriori postazioni

4. FORNITORI DI SERVIZI

Da compilare se il richiedente intende avvalersi di uno o più fornitori di servizio per la trasmissione.

☐ Elenco fornitori di servizi

Numero fornitori di servizi

5. SOTTOSCRITTORI

Sezione da compilare soltanto se il richiedente ha incaricato almeno un sottoscrittore per la firma dei documenti da trasmettere in via telematica.

☒ Elenco sottoscrittori

Numero sottoscrittori

OK

Ripulisci

Indietro



AGENZIA DELLE DOGANE
E DEI MONOPOLI

[Home](#)[Guida](#)[Modello Scheda](#)[Contatti](#)[Serve aiuto?](#)[Need Help?](#)[Registrazione](#)[Chiavi e password](#)[Elenco uffici](#)

Ti trovi in: [Home](#) - Menù Gestione Scheda

Scheda Informativa -

☒ Inserisci nuovo sottoscrittore
(da acquisire 1 - acquisiti 1)

☐ Elenco sottoscrittori
(acquisiti 1)

☐ Certificato di Autenticazione
(Preferenza indicata)

☐ Inizio scheda

☐ Chiudi e Stampa Scheda



Home

Guida

Modello Scheda

Contatti

Serve aiuto?



Need Help?

[Registrazione](#)[Chiavi e password](#)[Elenco uffici](#)Ti trovi in: [Home](#) - Inserimento Dati Sottoscrittore**SCHEDA INFORMATIVA -****Dati del sottoscrittore.**

I campi contrassegnati da un asterisco * sono obbligatori.

*Codice fiscale:

*Cognome e nome:

Telefono:

Fax:

*E-mail:

Enti certificatori riconosciuti CNIPA:

OK

Ripulisci

Indietro



AGENZIA DELLE DOGANE
E DEI MONOPOLI

[Home](#)[Guida](#)[Modello Scheda](#)[Contatti](#)[Serve aiuto?](#)[Need Help?](#)[Registrazione](#)[Chiavi e password](#)[Elenco uffici](#)

Ti trovi in: [Home](#) - Menù Gestione Scheda

Scheda Informativa -

☐ Inserisci nuovo sottoscrittore
(da acquisire 1 - acquisiti 1)

☐ Elenco sottoscrittori
(acquisiti 1)

☐ Certificato di Autenticazione
(Preferenza indicata)

☐ Inizio scheda

☒ Chiudi e Stampa Scheda

OK

Indietro



Registrazione al Servizio Telematico Doganale

- | | | | | |
|--------------|----------------------|------------------|------------------|-------------------------|
| Home Page | Istruzioni Scheda | Elenco Uffici | Stampa Scheda | Chiavi e password |
| | | | | |

INVIA ISTANZA ...

SCHEDA INFORMATIVA

Dopo l'invio dell'istanza elettronica al sistema, sarà possibile recarsi presso gli uffici abilitati dell'Agenzia delle Dogane per sottoscrivere l'istanza cartacea e ritirare le relative autorizzazioni.

ATTENZIONE: dopo l'invio non sarà più possibile modificare o stampare l'istanza.

Invia istanza Indietro



[Registrazione](#)[Chiavi e password](#)[Elenco uffici](#)Ti trovi in: [Home](#) - Chiavi e Password

Chiavi e password

Nuove password di accesso e credenziali (PIN e PIN di revoca) per generare la firma

Dal novembre 2004 la presentazione delle istanze di adesione al Servizio Telematico Doganale avviene tramite internet e il conseguente rilascio delle autorizzazioni è immediato e viene effettuato da circa 200 Uffici abilitati dell'Agenzia distribuiti sul territorio nazionale.

Le buste cartacee sigillate che contenevano le password di accesso al Servizio e le credenziali per la generazione della firma digitale, non sono più utilizzate anche se restano valide quelle rilasciate nel periodo precedente all'avvio della richiesta di adesione tramite internet.

Le informazioni necessarie al collegamento e alla firma, corrispondenti a quelle che prima venivano stampate sulle buste sigillate, vengono distribuite agli utenti sempre attraverso Internet, mediante una connessione iniziale, da effettuarsi solo dopo aver ritirato l'autorizzazione presso l'ufficio prescelto.

Per effettuare tale connessione, occorre possedere:

- il **codice di accesso** che viene stampato al termine dell'operazione di invio attraverso Internet dell'istanza di adesione al Servizio; si ricorda che tale codice è riservato e non deve essere esibito al funzionario doganale incaricato del rilascio dell'autorizzazione;
- il **numero dell'autorizzazione**, stampato nell'intestazione del documento ricevuto dal funzionario doganale;
- il **numero della postazione (ex "progressivo sede")** del soggetto, indicato sempre sull'autorizzazione, che è pari a 001 per chi ha ricevuto un'unica autorizzazione.

Con queste informazioni e con il codice fiscale a portata di mano, ci si può collegare all'url <https://telematico.agenziadogane.it> e selezionare la funzione "Primo Accesso" del menu "Operazioni di Servizio".

La procedura di cui sopra è utilizzabile solo una volta, perciò le password e le credenziali (PIN e PIN di revoca) ottenute vanno conservate con cura.

Qualora tali password andassero ugualmente smarrite, oppure non si è provveduto alla stampa del codice di accesso, è possibile ottenere sempre attraverso Internet un nuovo codice di accesso, recarsi presso uno degli Uffici abilitati dell'Agenzia per farsi riconoscere ed ottenere lo sblocco del codice e quindi procedere per la stampa delle nuove password e delle credenziali come nel caso di una prima attivazione.

Se hai smarrito le password richiedi un nuovo codice di accesso

Gli utenti già autorizzati al servizio ma non ancora in possesso di firma digitale possono chiedere ed ottenere, l'attribuzione delle credenziali di firma in questa sezione.

In questo caso è sufficiente attivare la funzione sottostante per ottenere il codice di accesso e quindi recarsi presso uno degli uffici abilitati per farsi identificare da un funzionario che procederà "all'attivazione delle credenziali".

L'utente dovrà quindi rieffettuare la funzione di Primo Accesso descritta in precedenza dal sito del telematico per ottenere i pin per la firma digitale.

Se vuoi disporre della firma digitale Agenzia Dogane richiedi l'attivazione delle credenziali di firma.

Il certificato di autenticazione serve solo nel caso in cui l'utente voglia utilizzare i servizi web Dogane tramite web services (DAA telematico e Destinatari Autorizzati). Gli utenti già autorizzati al servizio ma non ancora in possesso di certificato di autenticazione possono chiedere ed ottenere l'attribuzione delle credenziali in questa sezione. E' sufficiente attivare la funzione sottostante per ottenere il codice di accesso, al termine ci si potrà recare presso uno degli uffici abilitati per farsi identificare da un funzionario che procederà all'assegnazione delle credenziali di autenticazione. L'utente dovrà quindi rieffettuare la funzione di "Primo Accesso" dal sito del Servizio Telematico per ottenere le credenziali per il certificato di autenticazione.

Se vuoi disporre del certificato di autenticazione richiedi l'attivazione delle credenziali per il certificato di autenticazione.

Dichiarazione di consumo per l'Energia Elettrica

Invio telematico delle dichiarazioni per l'anno 2013



2. Attivazione Credenziali di accesso del:

- a) Soggetto Obbligato - per invio della dichiarazione di consumo**
- b) Sottoscrittore - per la Firma digitale**



Servizio telematico doganale - Ambiente di Addestramento

Operazioni di servizio | Operazioni su file | Operazioni di prelievo | Servizi | Ti aiuto? | Logout

Apertura sessione
Dati di accesso
Attiva modifiche
Cambio Password
Cambio Password-rete
Registra la tua e-mail
Abilita ambiente reale
Primo accesso
Modifica i tuoi dati



Dati



Testata del file

Cosa contiene il primo record del file da inviare
[Continua ...](#)

Comunicazioni precedenti

Per visualizzare
[Continua...](#)

In evidenza

Novità sul servizio
[Continua...](#)

Guida in linea

Consulta la Guida Operativa
[Continua ...](#)

Passa a ...

Ti trovi nell'Ambiente di Prova. Seleziona questo link per passare all'[Ambiente Reale](#)

Registra
la tua e-mail



Altre applicazioni doganali

Scarica il certificato per accedere in modo sicuro alle altre applicazioni doganali.
[Continua ...](#)

Accedi a

[Dichiarazioni Online](#)[Consultaz. ENS per vettori - ENS Enquiry for carrier](#)[Elearning](#)[Forniture accise agli Enti Locali](#)[Gestori TC](#)[Lotta alla contraffazione](#)[Notifiche EMCS](#)[Situazione Contabile](#)[Situazione Garanzie](#)

Comunicazione del 20/02/2013 18:13:22

La funzione di memorizzazione delle password e' stata rimossa per ragioni di sicurezza e ottimizzazione del servizio. Vedi istruzioni in allegato.

[AVVISO.pdf](#)

Novità del 05/03/2012 17:50:18

Nel caso di ripetute od eccessive selezioni del Circuito Doganale di Controllo, contattare l'ufficio delle dogane competente, per le istruzioni del caso.

Benvenuti!

Il servizio telematico doganale consente di presentare:

- le dichiarazioni doganali e le richieste di temporanea custodia;
- le dichiarazioni sommarie di entrata e di uscita;
- le dichiarazioni Intrastat;
- i manifesti delle merci in arrivo e in partenza;
- le dichiarazioni in materia di accise.

Per ulteriori chiarimenti, accedete al servizio di assistenza on-line dalla Home page del sito dell'Agenzia delle Dogane, cliccando sulla voce 'E.D.I. Istruzioni ed Informazioni per l'utilizzo del Servizio Telematico Doganale'.

Si ricorda che l'assistenza telefonica risponde al numero **800257428**, dal lunedì al venerdì dalle 8 alle 18 e il sabato dalle 8 alle 14.





Servizio telematico doganale - Ambiente di Prova

| Operazioni di servizio | Operazioni su file | Operazioni di prelievo | Servizi | Ti aiuto? |
|------------------------|--------------------|------------------------|---------|-----------|
|------------------------|--------------------|------------------------|---------|-----------|

Sei nella sezione > Operazioni di Servizio > Primo accesso

| | | |
|---------------------------------------|-------------------|---------|
| Data: | Codice abilitato: | Utente: |
| Utente di rete: | | |
| Password di rete: | | |
| Password di accesso all'applicazione: | | |
| PIN: | | |
| PIN di revoca: | | |

[Guida](#)

[Home solo testo](#)

Dichiarazione di consumo per l'Energia Elettrica

Invio telematico delle dichiarazioni per l'anno 2013



3. Generazione del Certificato di Firma digitale per il Sottoscrittore



**AGENZIA DELLE DOGANE
E DEI MONOPOLI**

Servizio telematico doganale - Ambiente di Addestramento

Operazioni di servizio

Operazioni su file

Operazioni di prelievo

Servizi

Ti aiuto?

Logout

Software per la firma

Software per fornitori

Desktop Dogane

Normative

Statistiche

Sei nella sezione > Software per la Firma

Sistema di Generazione dei Certificati

[Istruzioni per l'utilizzo dell'applicazione "Sistema di Generazione dei Certificati"](#)

[scarica la JVM versione 1.5](#) (se non installata)

[Accedi al Sistema di Gestione dei Certificati](#)

Firma e Verifica

Ambiente Windows

[Istruzioni per l'installazione del software di "Firma e Verifica"](#)

[FirmaVerifica2.2.exe](#)

Ambiente Mac

[Istruzioni per l'installazione del software di "Firma e Verifica"](#)

[FirmaVerifica2.2.zip](#)

Ambiente LINUX

[Istruzioni per l'installazione del software di "Firma e Verifica"](#)

[FirmaVerifica2.2.tar.gz](#)



Sistema di Gestione dei Certificati

Genera certificato

La voce di menu permette l'emissione di un certificato.

Sospendi certificato

La voce di menu permette la sospensione di un certificato.

Riattiva certificato

La voce di menu permette il ripristino di un certificato.

Revoca certificato

La voce di menu permette la revoca definitiva della chiave pubblica dell'utente, che dovrà provvedere alla generazione di un nuovo certificato di firma.

Per ulteriori informazioni accedere all' [Assistenza ON-LINE](#)

- Genera certificato
- Sospendi certificato
- Riattiva certificato
- Revoca certificato
- Assistenza online



Genera Certificato



Permette l'emissione di un certificato

| | |
|-----------------------|----------------------|
| Codice Fiscale | <input type="text"/> |
| PIN | <input type="text"/> |
| Postazione Numero | <input type="text"/> |
| Autorizzazione Numero | <input type="text"/> |

Esegui

Cancella

- **Genera certificato**
- Sospendi certificato
- Riattiva certificato
- Revoca certificato
- Assistenza online



**AGENZIA
DELLE
DOGANE**



- Genera chiavi
- Blocco chiavi
- Copia dispositivo di firma

Caricamento dati in corso ...



- Genera chiavi

- Blocco chiavi

- Copia dispositivo di firma

Dati utente

| | | | |
|----------------|----------------------|-------------------|---------------------|
| Codice fiscale | | CommonName | |
| Sede | 001 | Country | IT |
| Organization | Agenzia delle Dogane | Organization Unit | Servizio Telematico |

Genera Certificato



• Genera chiavi

• Blocco chiavi

• Copia dispositivo di firma

Salvataggio dati in corso ...

Inserimento Password KeyStore

Password

Ok



• Genera chiavi

• Blocco chiavi

• Copia dispositivo di firma

Salvataggio dati in corso ...

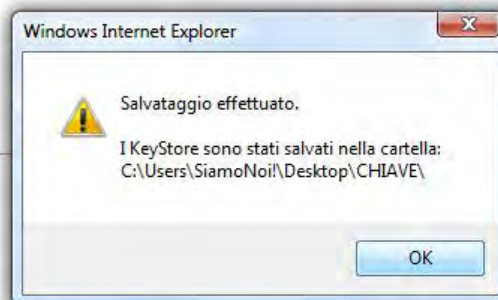



GENERAZIONE CHIAVE EFFETTUATA CON SUCCESSO!

- Genera chiavi
- Blocco chiavi
- Copia dispositivo di firma

Dichiarazione di consumo per l'Energia Elettrica

Invio telematico delle dichiarazioni per l'anno 2013



4. Installazione Software per la Dichiarazione di consumo per l'Energia Elettrica anno 2013

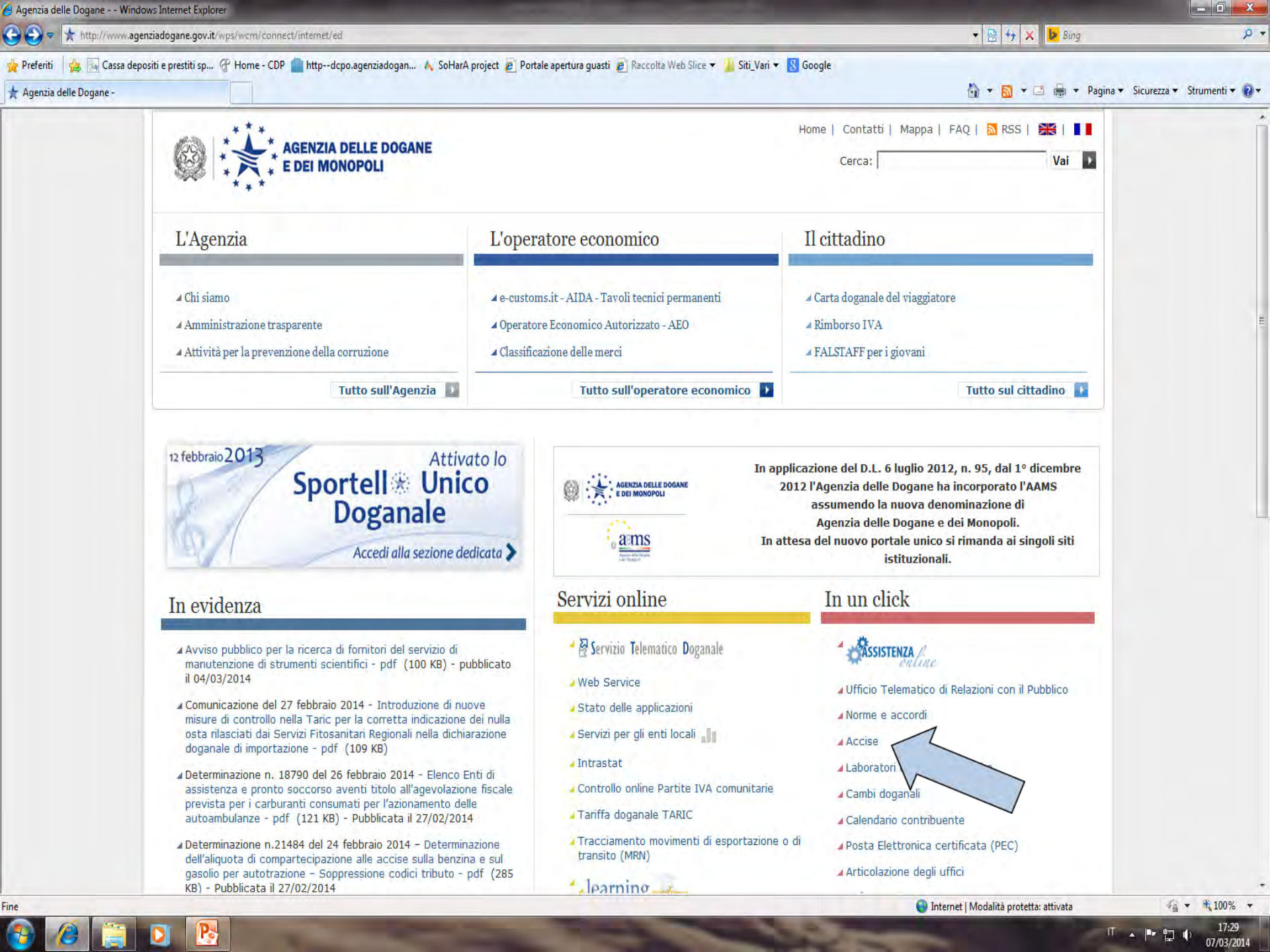

Home | Contatti | Mappa | FAQ | RSS | |

Cerca:

L'Agenzia

- ▲ Chi siamo
- ▲ Amministrazione trasparente
- ▲ Attività per la prevenzione della corruzione

[Tutto sull'Agenzia](#)

L'operatore economico

- ▲ e-customs.it - AIDA - Tavoli tecnici permanenti
- ▲ Operatore Economico Autorizzato - AEO
- ▲ Classificazione delle merci

[Tutto sull'operatore economico](#)

Il cittadino

- ▲ Carta doganale del viaggiatore
- ▲ Rimborso IVA
- ▲ FALSTAFF per i giovani

[Tutto sul cittadino](#)

12 febbraio 2013

Attivato lo

Sportell Unico Doganale

[Accedi alla sezione dedicata](#)



In applicazione del D.L. 6 luglio 2012, n. 95, dal 1° dicembre 2012 l'Agenzia delle Dogane ha incorporato l'AAMS assumendo la nuova denominazione di Agenzia delle Dogane e dei Monopoli. In attesa del nuovo portale unico si rimanda ai singoli siti istituzionali.

In evidenza

- ▲ Avviso pubblico per la ricerca di fornitori del servizio di manutenzione di strumenti scientifici - pdf (100 KB) - pubblicato il 04/03/2014
- ▲ Comunicazione del 27 febbraio 2014 - Introduzione di nuove misure di controllo nella Taric per la corretta indicazione dei nulla osta rilasciati dai Servizi Fitosanitari Regionali nella dichiarazione doganale di importazione - pdf (109 KB)
- ▲ Determinazione n. 18790 del 26 febbraio 2014 - Elenco Enti di assistenza e pronto soccorso aventi titolo all'agevolazione fiscale prevista per i carburanti consumati per l'azionamento delle autoambulanze - pdf (121 KB) - Pubblicata il 27/02/2014
- ▲ Determinazione n.21484 del 24 febbraio 2014 - Determinazione dell'aliquota di compartecipazione alle accise sulla benzina e sul gasolio per autotrazione - Soppressione codici tributo - pdf (285 KB) - Pubblicata il 27/02/2014

Servizi online

- ▲ Servizio Telematico Doganale
- ▲ Web Service
- ▲ Stato delle applicazioni
- ▲ Servizi per gli enti locali
- ▲ Intrastat
- ▲ Controllo online Partite IVA comunitarie
- ▲ Tariffa doganale TARIC
- ▲ Tracciamento movimenti di esportazione o di transito (MRN)
- ▲ learnino

In un click

- ▲ ASSISTENZA online
- ▲ Ufficio Telematico di Relazioni con il Pubblico
- ▲ Norme e accordi
- ▲ Accise
- ▲ Laboratori
- ▲ Cambi doganali
- ▲ Calendario contribuente
- ▲ Posta Elettronica certificata (PEC)
- ▲ Articolazione degli uffici

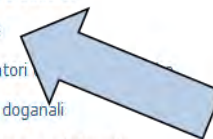



Agencia delle Dogane - Accise - Windows Internet Explorer

http://www.agenziadogane.it/wps/wcm/connect/internet/ed/operatore/accise

File Modifica Visualizza Preferiti Strumenti ?

Agencia delle Dogane - Accise

Home | Contatti | Mappa | FAQ | RSS |  | 

Cerca: Vai 

**AGENZIA DELLE DOGANE
E DEI MONOPOLI**

L'Agenzia L'operatore economico Il cittadino

☐ Servizi online

Ti trovi in: [Home](#) - [L'operatore economico](#) - Accise

Accise

- Norme
- Telematizzazione delle accise
- Benefici per il gasolio da autotrazione
- Dichiarazione di consumo per l'energia elettrica e per il gas
- Biodiesel
- Aliquote d'accisa nazionali e comunitarie
- Pacchetti denaturanti autorizzati

☐ e-customs.it - AIDA

☐ Norme e accordi

☐ Operatore Economico Autorizzato - AEO

☐ Software

☐ Regimi e istituti doganali

☐ Classificazione delle merci

☐ Aree tematiche

[Norme](#)

[Telematizzazione delle accise](#)

[Benefici per il gasolio da autotrazione](#)

[Dichiarazione di consumo per l'energia elettrica e per il gas](#)

[Biodiesel](#)

[Aliquote d'accisa nazionali e comunitarie](#)

[Pacchetti denaturanti autorizzati](#)

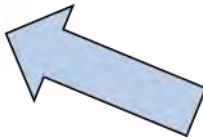

http://www.agenziadogane.it/wps/wcm/connect/Internet/ed/Operatore/Accise/Dichiarazione+di+consumo+per+energia+elettrica+e+per+i

Intranet locale 100%

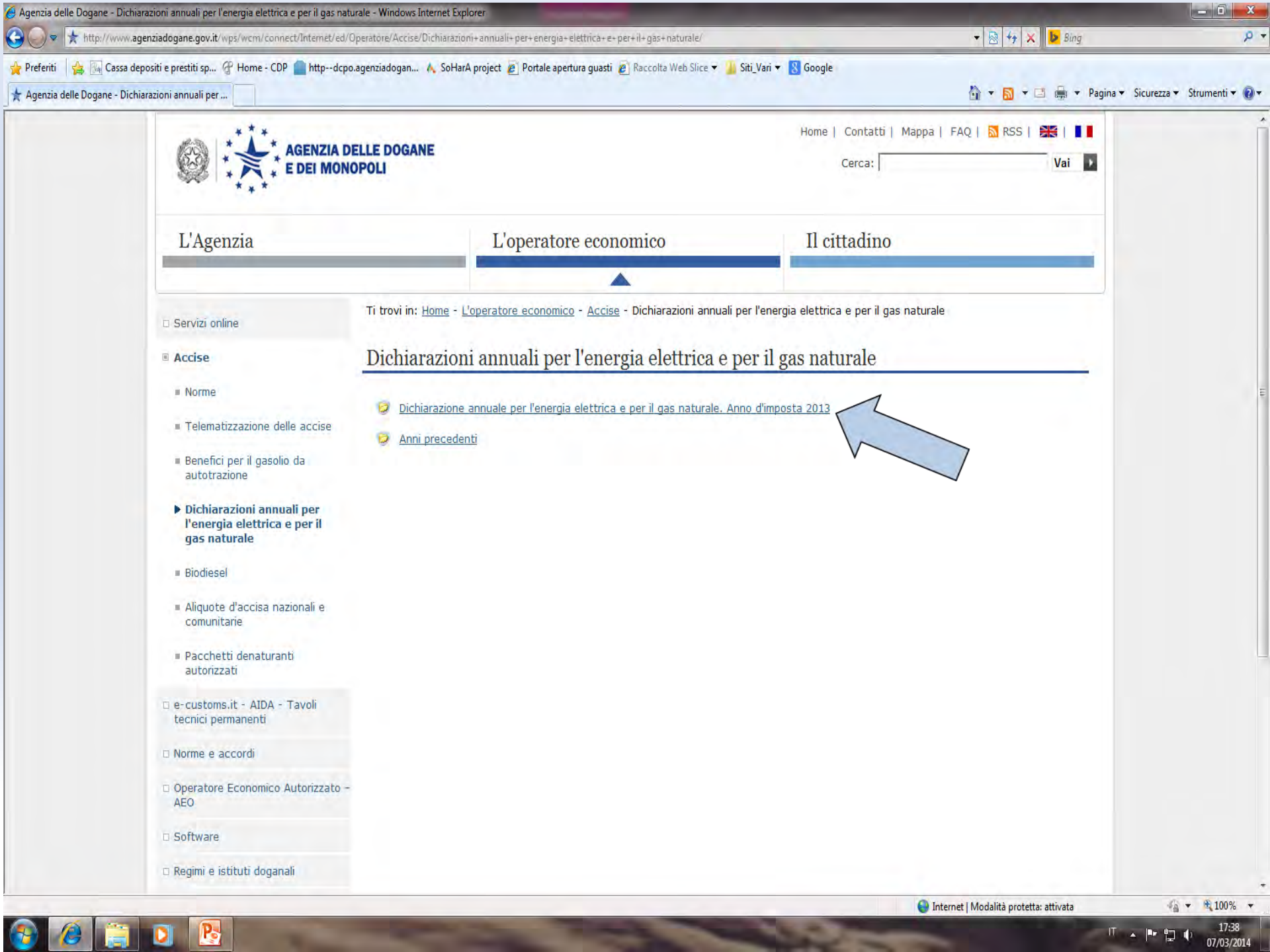

AGENZIA DELLE DOGANE
E DEI MONOPOLI

Home | Contatti | Mappa | FAQ | RSS | |

Cerca: **Vai**

L'Agenzia

L'operatore economico

Il cittadino

☐ Servizi online

☒ **Accise**

■ Norme

■ Telematizzazione delle accise

■ Benefici per il gasolio da autotrazione

► **Dichiarazioni annuali per l'energia elettrica e per il gas naturale**

■ Biodiesel

■ Aliquote d'accisa nazionali e comunitarie

■ Pacchetti denaturanti autorizzati

☐ e-customs.it - AIDA - Tavoli tecnici permanenti

☐ Norme e accordi

☐ Operatore Economico Autorizzato - AEO

☐ Software

☐ Regimi e istituti doganali

Ti trovi in: [Home](#) - [L'operatore economico](#) - [Accise](#) - Dichiarazioni annuali per l'energia elettrica e per il gas naturale

Dichiarazioni annuali per l'energia elettrica e per il gas naturale

[Dichiarazione annuale per l'energia elettrica e per il gas naturale. Anno d'imposta 2013](#)

[Anni precedenti](#)

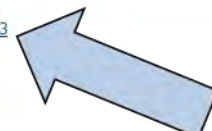



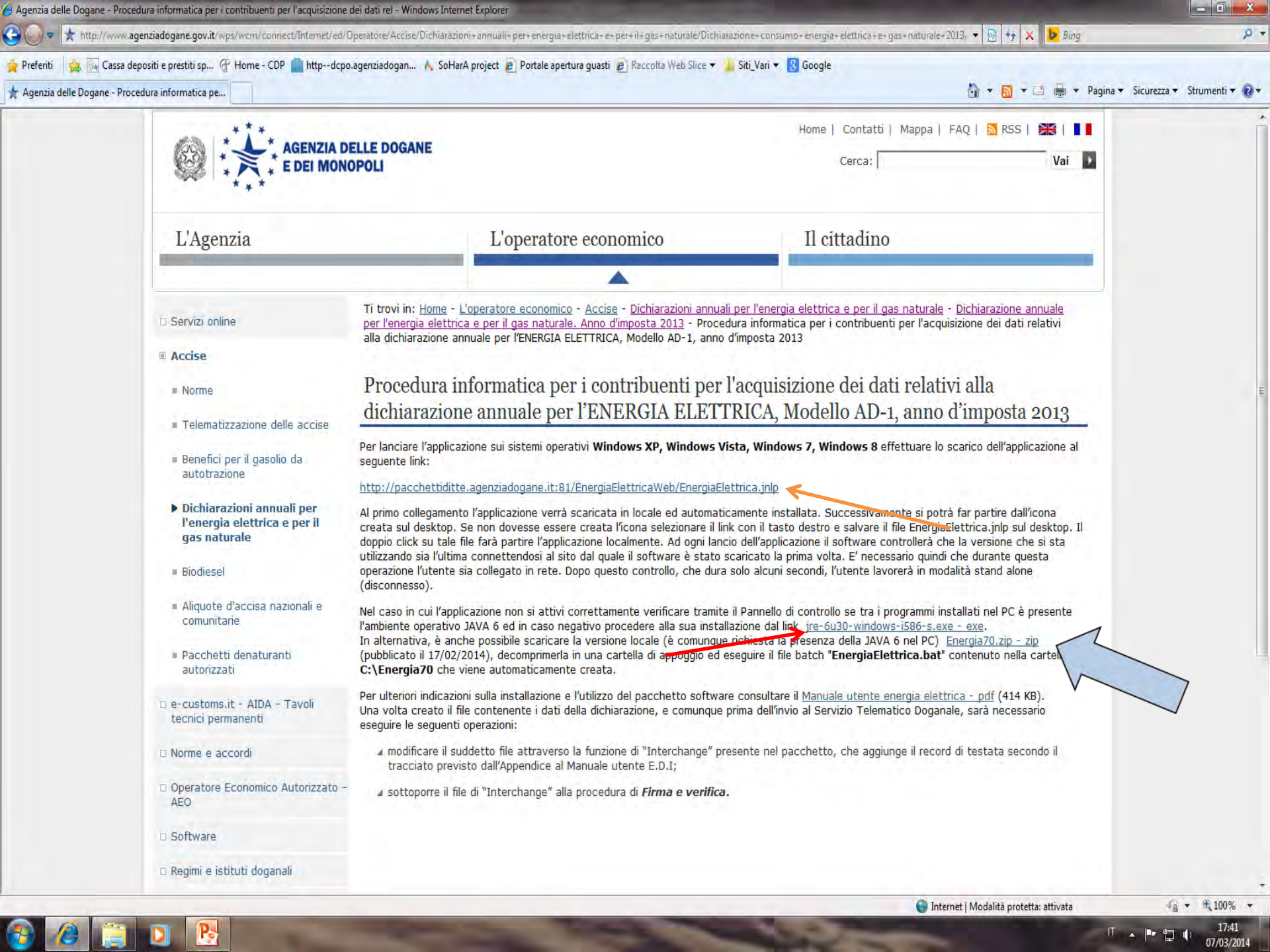

Home | Contatti | Mappa | FAQ | RSS | |

Cerca:

L'Agenzia

L'operatore economico

Il cittadino

☐ Servizi online

☒ **Accise**

■ Norme

■ Telemattizzazione delle accise

■ Benefici per il gasolio da autotrazione

► **Dichiarazioni annuali per l'energia elettrica e per il gas naturale**

■ Biodiesel

■ Aliquote d'accisa nazionali e comunitarie

■ Pacchetti denaturanti autorizzati

☐ e-customs.it - AIDA - Tavoli tecnici permanenti

☐ Norme e accordi

☐ Operatore Economico Autorizzato - AEO

☐ Software

☐ Regimi e istituti doganali

Ti trovi in: [Home](#) - [L'operatore economico](#) - [Accise](#) - [Dichiarazioni annuali per l'energia elettrica e per il gas naturale](#) - [Dichiarazione annuale per l'energia elettrica e per il gas naturale. Anno d'imposta 2013](#) - Procedura informatica per i contribuenti per l'acquisizione dei dati relativi alla dichiarazione annuale per l'ENERGIA ELETTRICA, Modello AD-1, anno d'imposta 2013

Procedura informatica per i contribuenti per l'acquisizione dei dati relativi alla dichiarazione annuale per l'ENERGIA ELETTRICA, Modello AD-1, anno d'imposta 2013

Per lanciare l'applicazione sui sistemi operativi **Windows XP, Windows Vista, Windows 7, Windows 8** effettuare lo scarico dell'applicazione al seguente link:

<http://pacchettiditte.agenziadogane.it:81/EnergiaElettricaWeb/EnergiaElettrica.jnlp>

Al primo collegamento l'applicazione verrà scaricata in locale ed automaticamente installata. Successivamente si potrà far partire dall'icona creata sul desktop. Se non dovesse essere creata l'icona selezionare il link con il tasto destro e salvare il file [EnergiaElettrica.jnlp](#) sul desktop. Il doppio click su tale file farà partire l'applicazione localmente. Ad ogni lancio dell'applicazione il software controllerà che la versione che si sta utilizzando sia l'ultima connettendosi al sito dal quale il software è stato scaricato la prima volta. E' necessario quindi che durante questa operazione l'utente sia collegato in rete. Dopo questo controllo, che dura solo alcuni secondi, l'utente lavorerà in modalità stand alone (disconnesso).

Nel caso in cui l'applicazione non si attivi correttamente verificare tramite il Pannello di controllo se tra i programmi installati nel PC è presente l'ambiente operativo JAVA 6 ed in caso negativo procedere alla sua installazione dal link [jre-6u30-windows-i586-s.exe - exe](#). In alternativa, è anche possibile scaricare la versione locale (è comunque richiesta la presenza della JAVA 6 nel PC) [Energia70.zip - zip](#) (pubblicato il 17/02/2014), decomprimerla in una cartella di appoggio ed eseguire il file batch "**EnergiaElettrica.bat**" contenuto nella cartella **C:\Energia70** che viene automaticamente creata.

Per ulteriori indicazioni sulla installazione e l'utilizzo del pacchetto software consultare il [Manuale utente energia elettrica - pdf](#) (414 KB). Una volta creato il file contenente i dati della dichiarazione, e comunque prima dell'invio al Servizio Telematico Doganale, sarà necessario eseguire le seguenti operazioni:

- ▲ modificare il suddetto file attraverso la funzione di "Interchange" presente nel pacchetto, che aggiunge il record di testata secondo il tracciato previsto dall'Appendice al Manuale utente E.D.I;
- ▲ sottoporre il file di "Interchange" alla procedura di **Firma e verifica**.

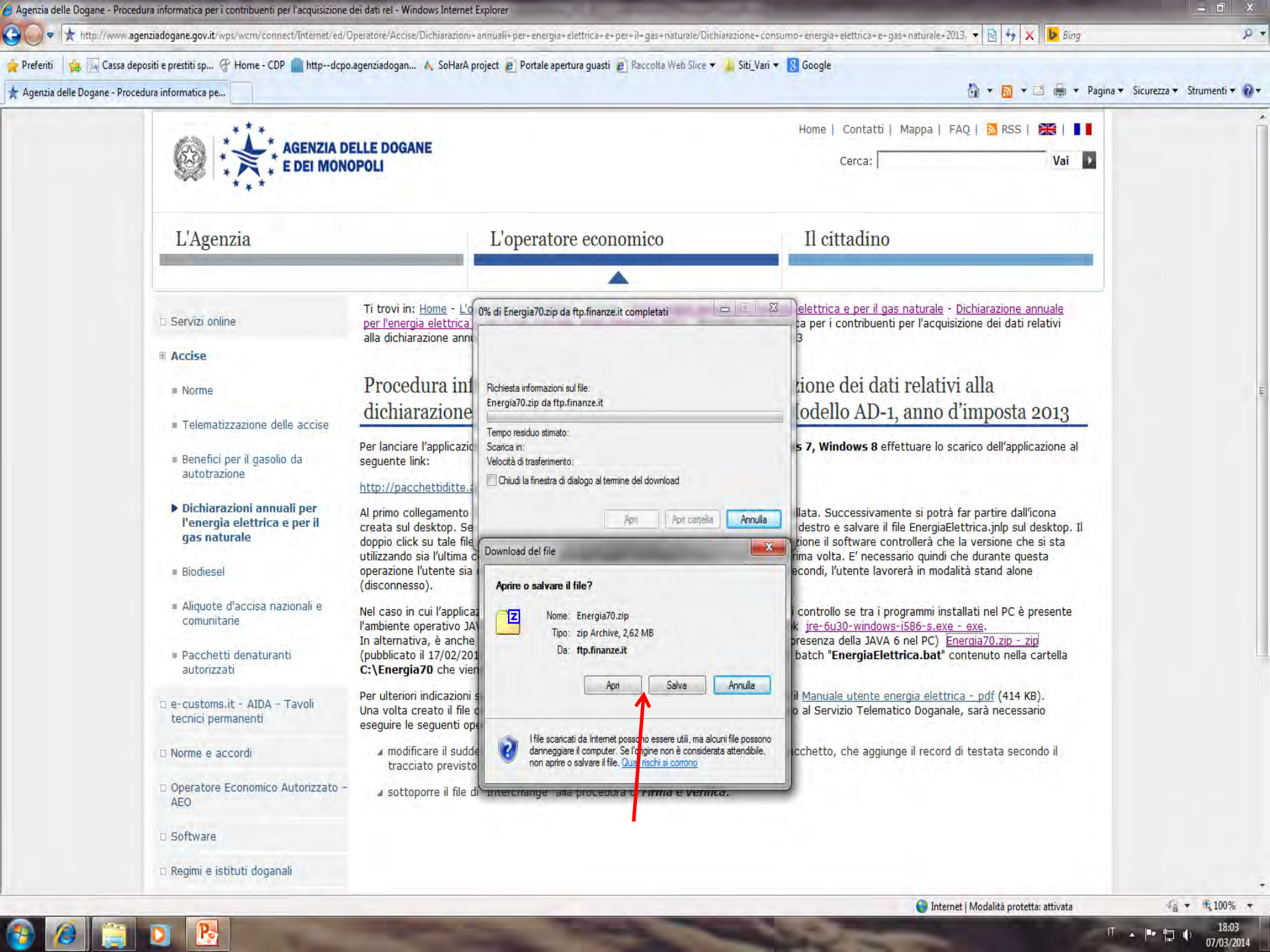



Il cittadino

- Regimi e istituti doganali

Per lanciare l'applicazione sui sistemi operativi **Windows XP, Windows Vista, Windows 7, Windows 8** effettuare lo scarico dell'applicazione al seguente link:

18:11
07/03/2014

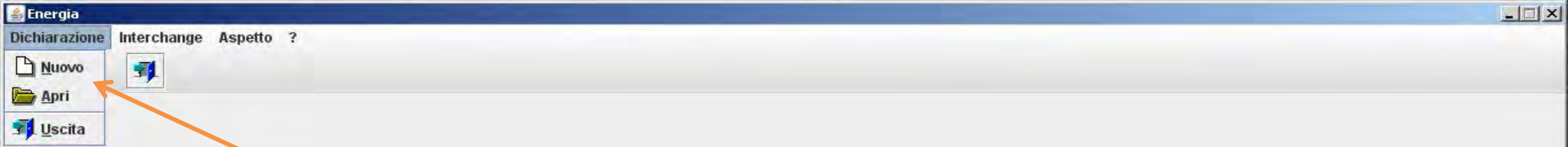

**AGENZIA DELLE DOGANE
E DEI MONOPOLI**



Codice Ditta :

IT00

UDE00764Q

Anno

2012

☒ Soggetto obbligato☐ Altro soggetto

Dichiarante

Denominazione :

NOME DITTA

Provincia :

UD-Udine

Comune :

UDINE

Indirizzo :

VIA ROMA, 8

Ufficio Amministrativo

Provincia :

UD-Udine

Comune :

UDINE

Indirizzo :

VIA TORINO, 9

Salva

Salva Con Nome

Stampa

Chiudi

Quadri Di dettaglio

Quadro A
Quadro B
Quadro C
Quadro D
Quadro E
Quadro F

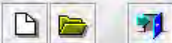

Codice Ditta :

IT00

UDE00764Q

Anno

2012

☒ Soggetto obbligato☐ Altro soggetto

Dichiarante

Denominazione :

NOME DITTA

Provincia :

UD-Udine

Indirizzo :

VIA ROMA, 8

Ufficio Amministrativo

Provincia :

UD-Udine

Indirizzo :

VIA TORINO, 9

Salva

Salva in: ENERGIA ELETTRICA 2012

Nome file: NOMEDITTA.DIC

Tipo file: File DIC

Salva Annulla

Salva

Salva Con Nome

Stampa

Chiudi

Quadro A
Quadro B
Quadro C
Quadro D
Quadro E
Quadro F

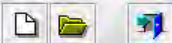

Codice Ditta :

IT00

UDE00764Q

Anno

2012

☒ Soggetto obbligato☐ Altro soggetto

Dichiarante

Denominazione :

NOME DITTA

Provincia :

UD-Udine

Comune :

UDINE

Indirizzo :

VIA ROMA, 8

Ufficio Amministrativo

Provincia :

UD-Udine

Comune :

Indirizzo :

VIA TORINO, 9



Salva

Salva Con Nome

Stampa

Chiudi

Quadri Di dettaglio

Quadro A
Quadro B
Quadro C
Quadro D
Quadro E
Quadro F

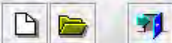

Codice Ditta :

IT00

UDE00764Q

Anno

2012

☒ Soggetto obbligato☐ Altro soggetto

Creazione dei file per l'Interchange

DATI PER LA COMPOSIZIONE DEL RECORD DI TESTATA DEL'INTERCHANGE

Codice utente abilitato:

1AX9

Progressivo sede:

001

Codice Fiscale o Partita Iva del richiedente:

012345678912

Data di inoltro dell'Interchange (gg/mm) :

27

02

Progressivo Interchange

01

File da inserire nell'Interchange

Nome flusso

1AX90227.C01

Aggiungi file

Elimina file

Crea Interchange

Chiudi



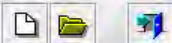

Codice Ditta :

IT00

UDE00764Q

Anno

2012

☒ Soggetto obbligato☐ Altro soggetto

Creazione dei file per l'Interchange

DATI PER LA COMPOSIZIONE DEL RECORD DI TESTATA DELL'INTERCHANGE

Creazione file interchange

Supporti necessari per il salvataggio: 1 di 1

Nome file consigliato:

1AX90227.C01

Crea Interchange

Chiudi

Codice utente abilitato:

Progressivo sede:

Codice Fiscale o Partita Iva del richiedente:

Data di inoltro dell'Interchange (gg/mm) :

Progressivo Interchange

File da inserire nell'Interchange

Nome flusso

Aggiungi file

Elimina file

Crea Interchange

Chiudi

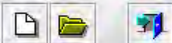

Codice Ditta :

IT00

UDE00764Q

Anno

2012

☒ Soggetto obbligato☐ Altro soggetto

Creazione dei file per l'Interchange

DATI PER LA COMPOSIZIONE DEL RECORD DI TESTATA DELL'INTERCHANGE

Codice utente abilitato:

1AX9

Progressivo sede:

Codice Fiscale o Partita Iva del richiedente:

Data di inoltro dell'Interchange (gg/mm) :

Progressivo Interchange

File da inserire nell'Interchange

Nome flusso

Salva

Salva in: ENERGIA ELETTRICA 2012

NOMEDITTA.DIC

Nome file: 1AX90227.C01

Tipo file: File DIC

Salva Annulla

Aggiungi file

Elimina file

Crea Interchange

Chiudi

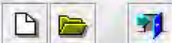

Codice Ditta :

IT00

UDE00764Q

Anno

2012

☒ Soggetto obbligato☐ Altro soggetto

Creazione dei file per l'Interchange

DATI PER LA COMPOSIZIONE DEL RECORD DI TESTATA DEL'INTERCHANGE

Codice utente abilitato:

1AX9

Progressivo sede:

001

Codice Fiscale o Partita Iva del richiedente:

01501660300

Data di inoltro dell'Interchange (gg/mm) :

27

Progressivo Interchange

01

File da inserire nell'Interchange

NOMEDITA

Nome flusso

1AX90227.C01

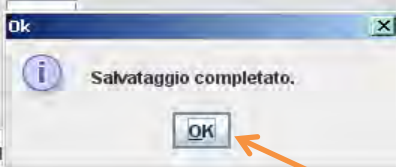

Aggiungi file

Elimina file

Crea Interchange

Chiudi

Dichiarazione di consumo per l'Energia Elettrica

Invio telematico delle dichiarazioni per l'anno 2013



5. Gestione del Certificato di Firma digitale per il Sottoscrittore



Servizio telematico doganale - Ambiente di Addestramento

Operazioni di servizio | Operazioni su file | Operazioni di prelievo | Servizi | Ti aiuto? | Logout

Software per la firma

Software per fornitori

Desktop Dogane

Normative

Statistiche

Registra
la tua

certificato per
accedere in modo sicuro
alle altre applicazioni
doganali.

[Continua ...](#)

Accedi a

[Dichiarazioni Online](#)[Consultaz. ENS per
vettori - ENS Enquiry for
carrier](#)[Elearning](#)[Forniture accise agli Enti
Locali](#)[Gestori TC](#)[Lotta alla contraffazione](#)[Notifiche EMCS](#)[Situazione Contabile](#)[Situazione Garanzie](#)**Normativa**

Accedi alle Banche Dati

[Continua ...](#)**Statistiche**

Utilizzo del servizio

[Continua ...](#)**Testata del file**Cosa contiene il primo
record del file da inviare[Continua ...](#)**Comunicazioni
precedenti**

Per visualizzare

[Continua ...](#)**In evidenza**

Novità sul servizio

[Continua ...](#)**Guida in linea**Consulta la Guida
Operativa[Continua ...](#)**Passa a ...**Ti trovi nell'Ambiente di
Prova. Seleziona questo
link per passare
all'[Ambiente Reale](#)**Comunicazione del 20/02/2013 18:13:22**

La funzione di memorizzazione delle password e' stata
rimossa per ragioni di sicurezza e ottimizzazione del
servizio. Vedi istruzioni in allegato.

AVVISO.pdf**Novità del 05/03/2012 17:50:18**

Nel caso di ripetute od eccessive selezioni del Circuito
Doganale di Controllo, contattare l'ufficio delle dogane
competente, per le istruzioni del caso.

Benvenuti!

Il servizio telematico doganale consente di presentare:

- le dichiarazioni doganali e le richieste di
temporanea custodia;
- le dichiarazioni sommarie di entrata e di uscita;
- le dichiarazioni Intrastat;
- i manifesti delle merci in arrivo e in partenza;
- le dichiarazioni in materia di accise.

Per ulteriori chiarimenti, accedete al servizio di
assistenza on-line dalla Home page del sito dell'Agenzia
delle Dogane, cliccando sulla voce 'E.D.I. Istruzioni ed
Informazioni per l'utilizzo del Servizio Telematico
Doganale'.

Si ricorda che l'assistenza telefonica risponde al numero
800257428, dal lunedì al venerdì dalle 8 alle 18 e il
sabato dalle 8 alle 14.



**AGENZIA DELLE DOGANE
E DEI MONOPOLI**

Servizio telematico doganale - Ambiente di Addestramento

Operazioni di servizio | Operazioni su file | Operazioni di prelievo | Servizi | Ti aiuto? | Logout

Sei nella sezione > Software per la Firma

Sistema di Generazione dei Certificati

[Istruzioni per l'utilizzo dell'applicazione "Sistema di Generazione dei Certificati"](#)

[scarica la JVM versione 1.5](#) (se non installata)

[Accedi al Sistema di Gestione dei Certificati](#)

Firma e Verifica

Ambiente Windows

[Istruzioni per l'installazione del software di "Firma e Verifica"](#)

[FirmaVerifica2.2.exe](#)

Ambiente Mac

[Istruzioni per l'installazione del software di "Firma e Verifica"](#)

[FirmaVerifica2.2.zip](#)

Ambiente LINUX

[Istruzioni per l'installazione del software di "Firma e Verifica"](#)

[FirmaVerifica2.2.tar.gz](#)

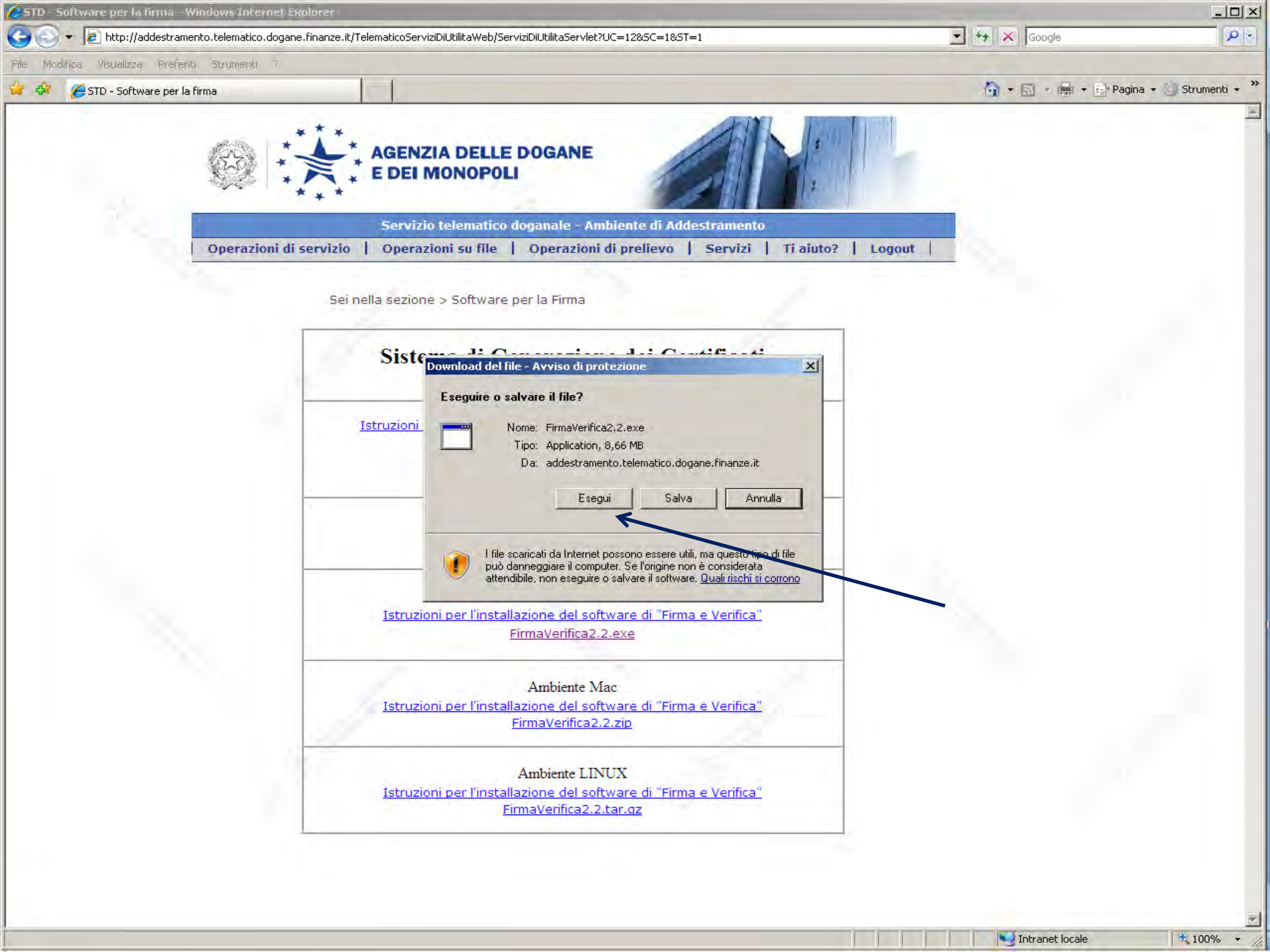
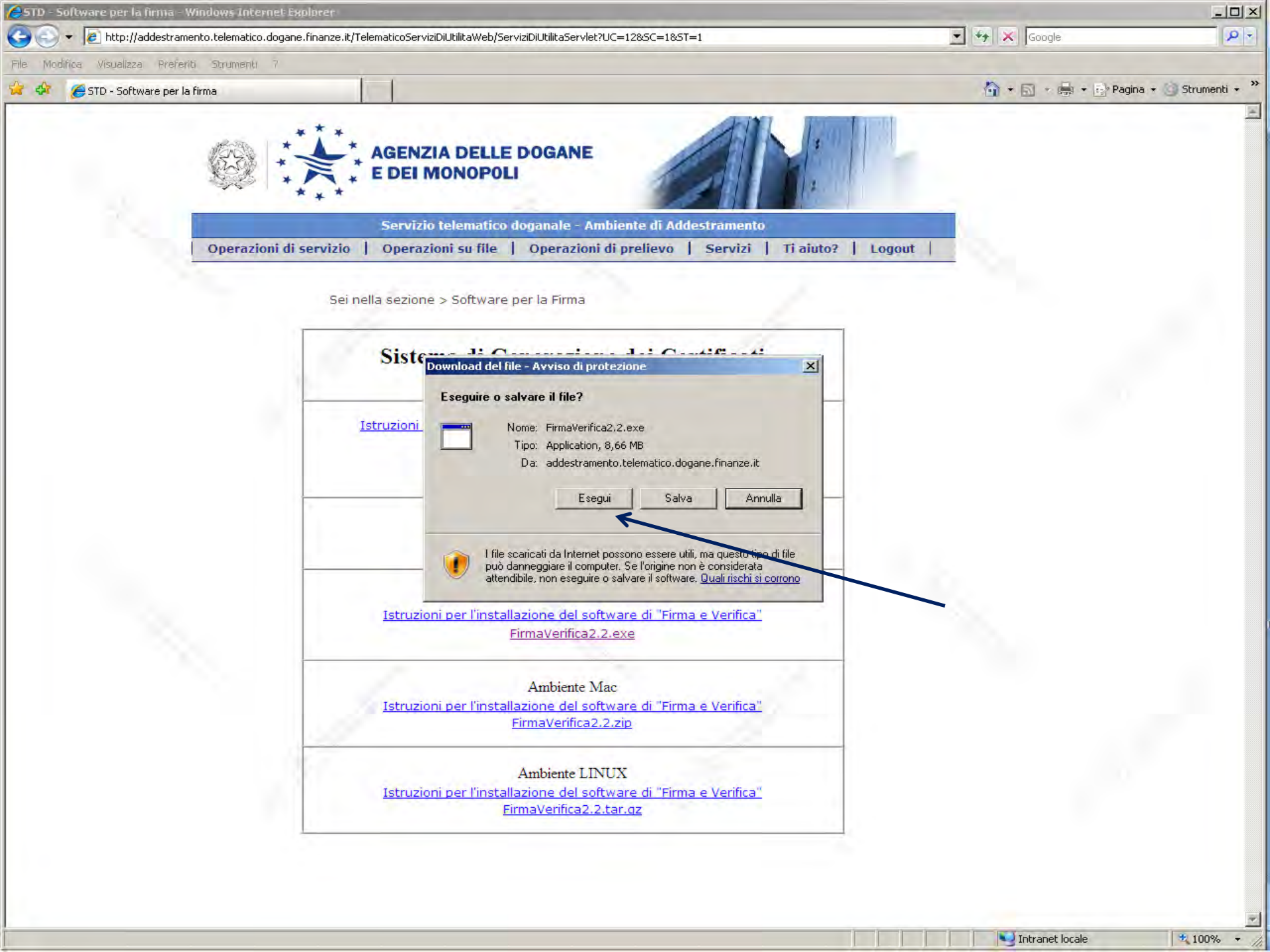

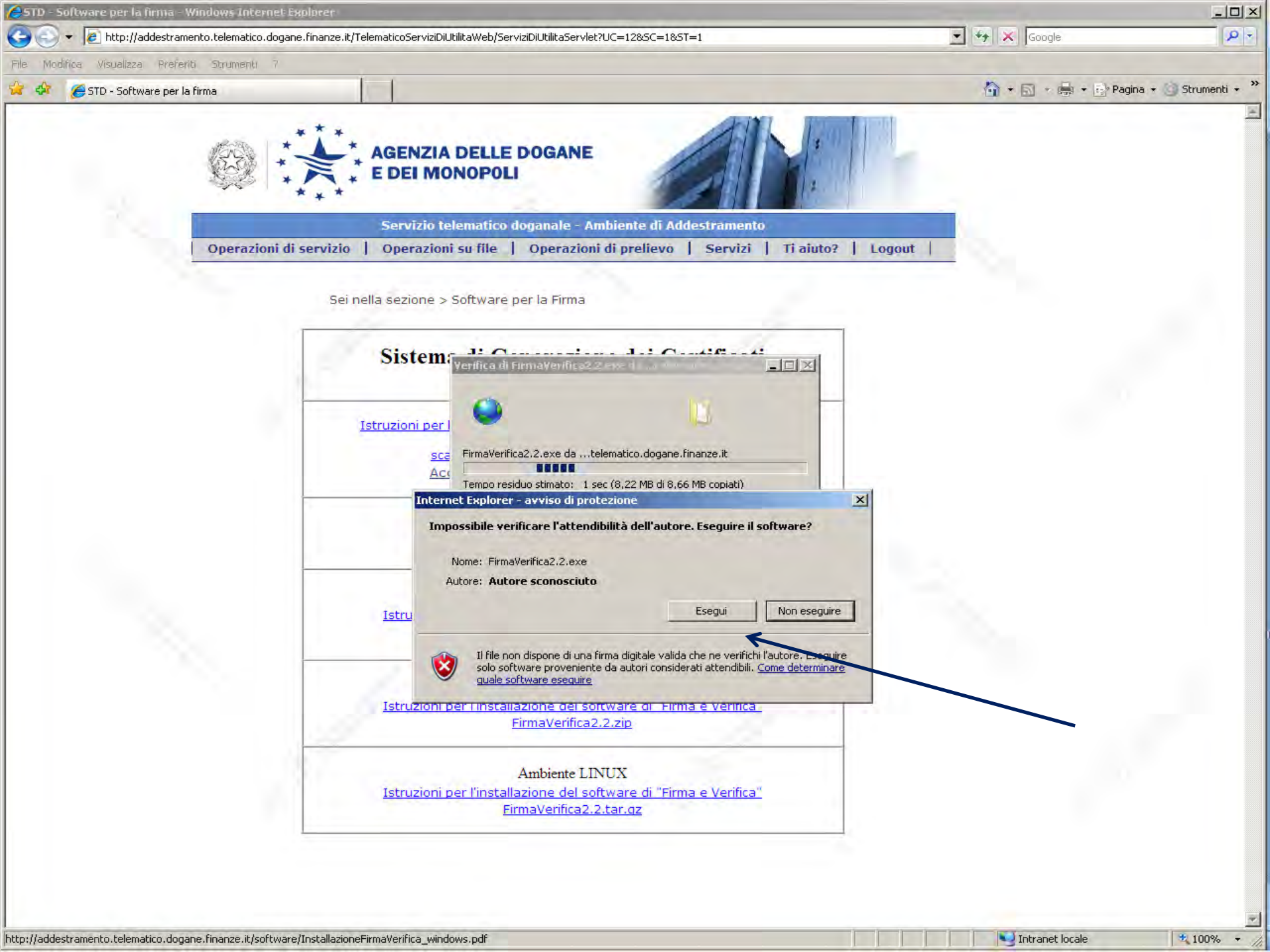
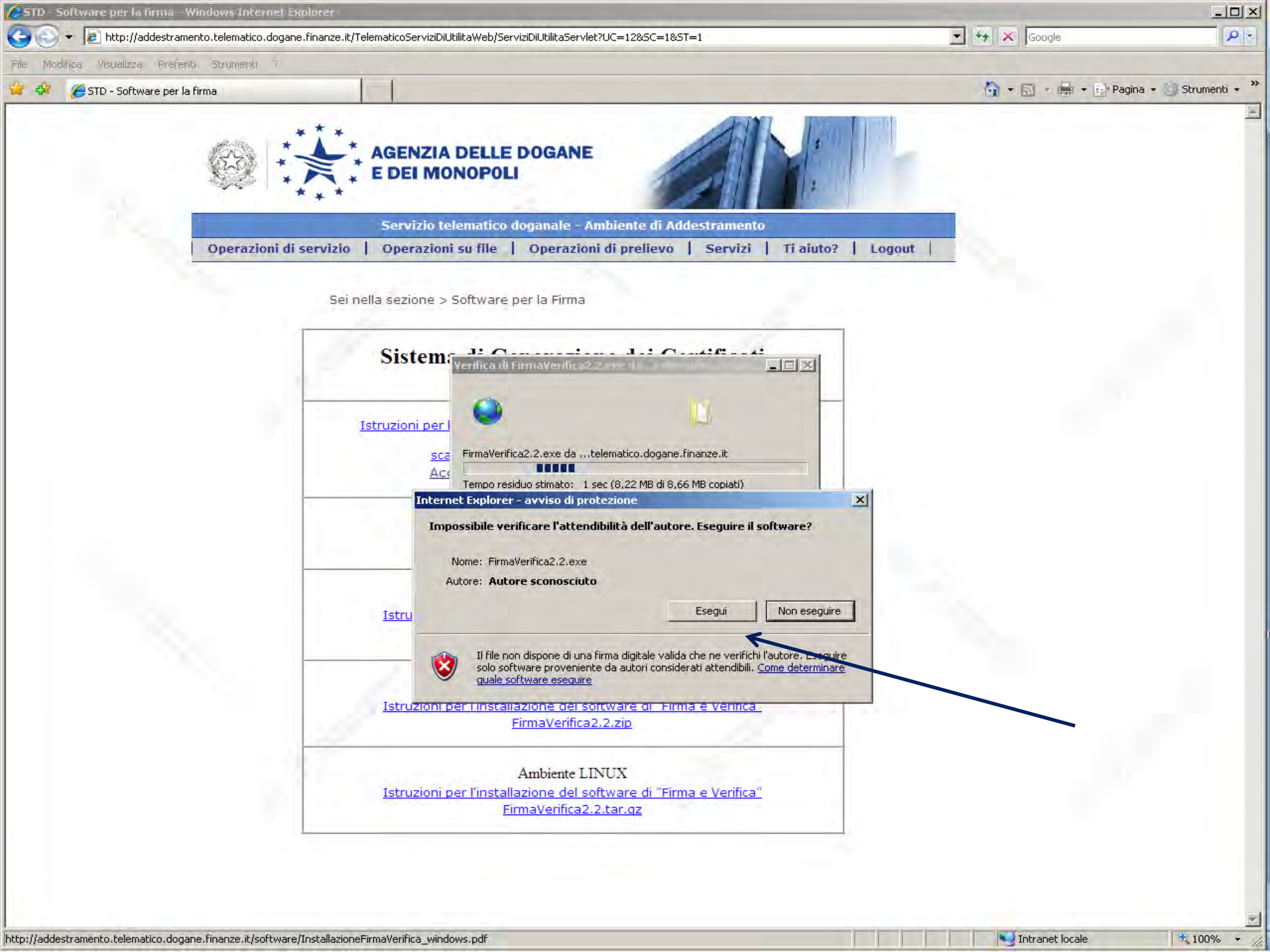



STD - Software per la firma - Windows Internet Explorer

http://addestramento.telematico.dogane.finanze.it/TelematicoServiziDiUtilitaWeb/ServiziDiUtilitaServlet?UC=12&SC=1&ST=1

File Modifica Visualizza Preferiti Strumenti ?

STD - Software per la firma

Home RSS Stampa Pagina Strumenti

  **AGENZIA DELLE DOGANE
E DEI MONOPOLI**

Servizio telematico doganale - Ambiente di Addestramento

Operazioni di servizio | Operazioni su file | Operazioni di prelievo | Servizi | Ti aiuto? | Logout

Sei nella sezione > Software per la Firma

Sistema di Generazione dei Certificati

FirmaVerifica 2.2

Introduction

- ☒ Introduction
- ☐ Choose Java Virtual Mach...
- ☐ Choose Install Folder
- ☐ Choose Shortcut Folder
- ☐ Pre-Installation Summary
- ☐ Installing...
- ☐ Install Complete

InstallAnywhere 

Cancel Previous Next

InstallAnywhere will guide you through the installation of FirmaVerifica 2.2.

It is strongly recommended that you quit all programs before continuing with this installation.

Click the 'Next' button to proceed to the next screen. If you want to change something on a previous screen, click the 'Previous' button.

You may cancel this installation at any time by clicking the 'Cancel' button.

[Istruzioni per l'installazione del software di "Firma e Verifica" FirmaVerifica2.2.tar.gz](#)

http://addestramento.telematico.dogane.finanze.it/software/InstallazioneFirmaVerifica_macOs.pdf

Intranet locale 100%

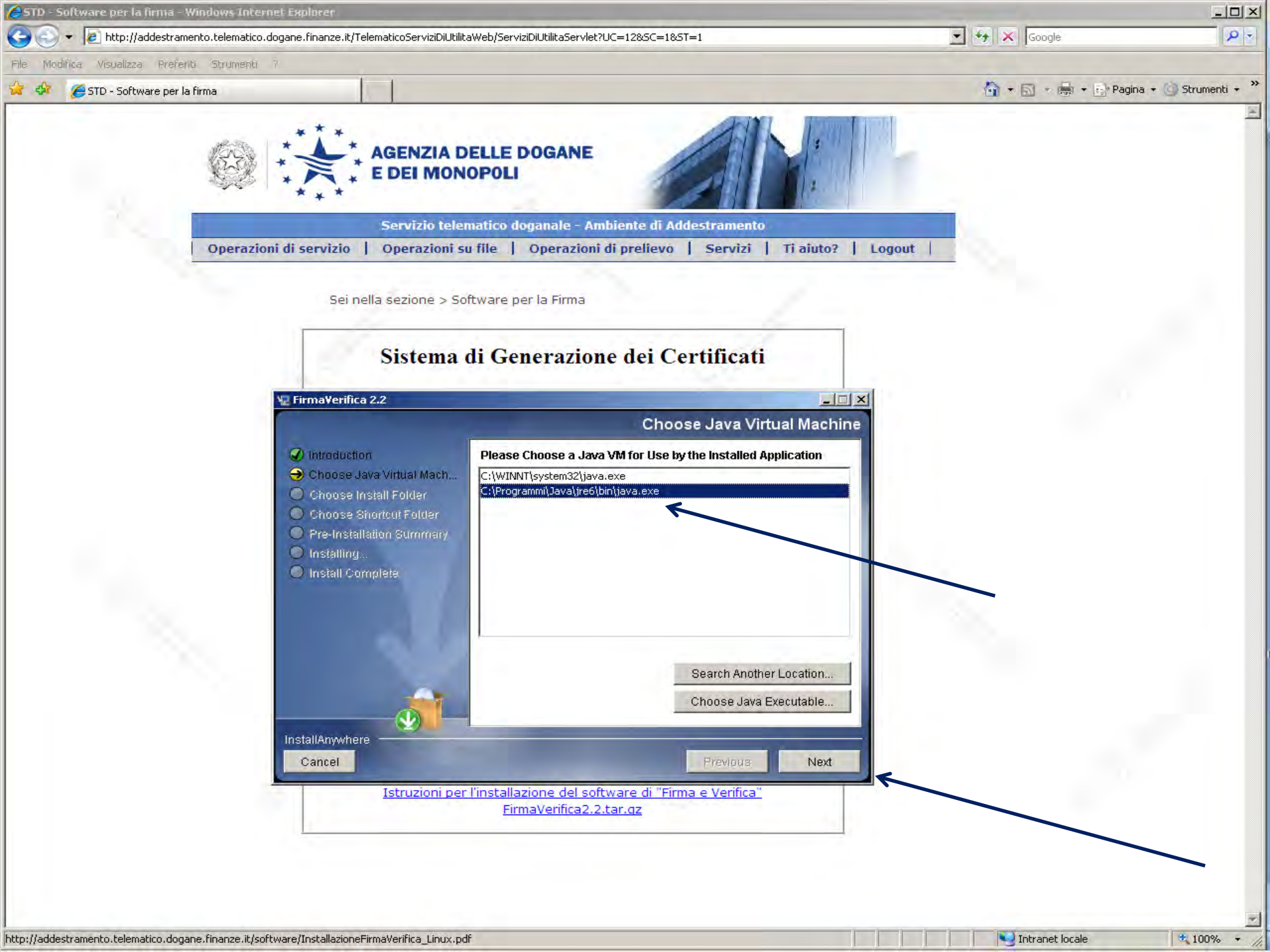

**AGENZIA DELLE DOGANE
E DEI MONOPOLI**

Servizio telematico doganale - Ambiente di Addestramento

Operazioni di servizio | Operazioni su file | Operazioni di prelievo | Servizi | Ti aiuto? | Logout

Sei nella sezione > Software per la Firma

Sistema di Generazione dei Certificati

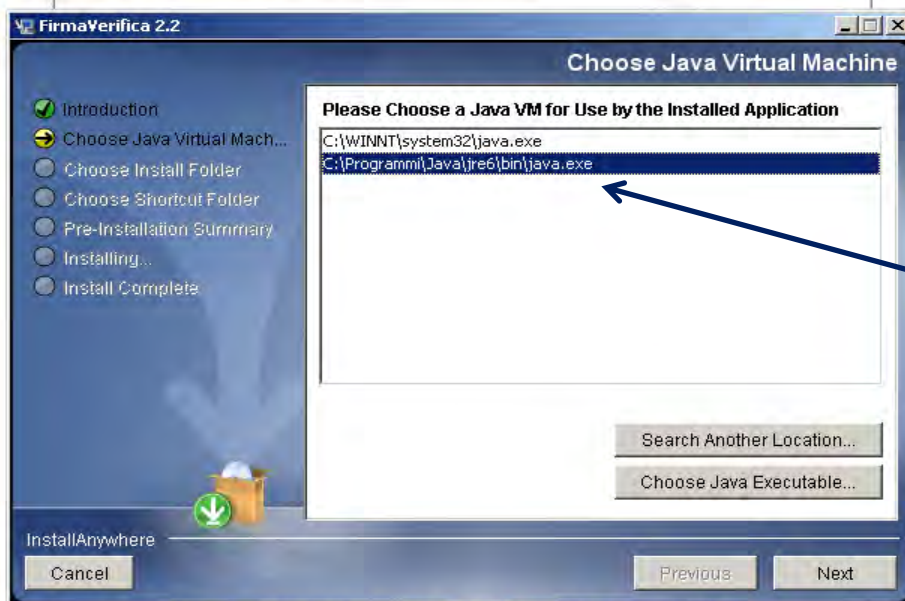

[Istruzioni per l'installazione del software di "Firma e Verifica"](#)
[FirmaVerifica2.2.tar.gz](#)

STD - Software per la firma - Windows Internet Explorer

http://addestramento.telematico.dogane.finanze.it/TelematicoServiziDiUtilitaWeb/ServiziDiUtilitaServlet?UC=12&SC=1&ST=1

File Modifica Visualizza Preferiti Strumenti

STD - Software per la firma

Google

Strumenti

AGENZIA DELLE DOGANE
E DEI MONOPOLI

Servizio telematico doganale - Ambiente di Addestramento

Operazioni di servizio | Operazioni su file | Operazioni di prelievo | Servizi | Ti aiuto? | Logout

Sei nella sezione > Software per la Firma

Sistema di Generazione dei Certificati

FirmaVerifica 2.2

Choose Install Folder

Please choose a destination folder for this installation.

Where Would You Like to Install?

C:\Programmi\FirmaVerifica 2.2

Restore Default Folder Choose...

Introduction
Choose Java Virtual Mach...
Choose Install Folder
Choose Shortcut Folder
Pre-Installation Summary
Installing...
Install Complete

InstallAnywhere

Cancel Previous Next

[Istruzioni per l'installazione del software di "Firma e Verifica"](#)
[FirmaVerifica2.2.tar.gz](#)

http://addestramento.telematico.dogane.finanze.it/software/InstallazioneFirmaVerifica_Linux.pdf

Intranet locale 100%

STD - Software per la firma - Windows Internet Explorer

http://addestramento.telematico.dogane.finanze.it/TelematicoServiziDiUtilitaWeb/ServiziDiUtilitaServlet?UC=12&SC=1&ST=1

File Modifica Visualizza Preferiti Strumenti

STD - Software per la firma

Google

Strumenti

AGENZIA DELLE DOGANE
E DEI MONOPOLI

Servizio telematico doganale - Ambiente di Addestramento

Operazioni di servizio | Operazioni su file | Operazioni di prelievo | Servizi | Ti aiuto? | Logout

Sei nella sezione > Software per la Firma

Sistema di Generazione dei Certificati

FirmaVerifica 2.2

Choose Shortcut Folder

Where would you like to create product icons?

- ☒ In a new Program Group: FirmaVerifica 2.2
- ☐ In an existing Program Group: Accessori
- ☐ In the Start Menu
- ☐ On the Desktop
- ☐ In the Quick Launch Bar
- ☐ Other: Choose...
- ☐ Don't create icons

☐ Create Icons for All Users

InstallAnywhere

Cancel Previous Next

[Istruzioni per l'installazione del software di "Firma e Verifica"](#)
[FirmaVerifica2.2.tar.gz](#)

Intranet locale 100%

STD - Software per la firma - Windows Internet Explorer

http://addestramento.telematico.dogane.finanze.it/TelematicoServiziDiUtilitaWeb/ServiziDiUtilitaServlet?UC=12&SC=1&ST=1

File Modifica Visualizza Preferiti Strumenti ?

STD - Software per la firma

Pagina Strumenti

 **AGENZIA DELLE DOGANE
E DEI MONOPOLI**

Servizio telematico doganale - Ambiente di Addestramento

Operazioni di servizio | Operazioni su file | Operazioni di prelievo | Servizi | Ti aiuto? | Logout

Sei nella sezione > Software per la Firma

Sistema di Generazione dei Certificati

FirmaVerifica 2.2

Pre-Installation Summary

Please Review the Following Before Continuing:

Product Name:
FirmaVerifica 2.2

Install Folder:
C:\Programmi\FirmaVerifica 2.2

Shortcut Folder:
C:\Documents and Settings\PC_MIO\Menu
Avvio\Programmi\FirmaVerifica 2.2

Disk Space Information (for Installation Target):
Required: 8.606.434 bytes
Available: 42.832.285.696 bytes

Introduction
Choose Java Virtual Mach...
Choose Install Folder
Choose Shortcut Folder
Pre-Installation Summary
Installing...
Install Complete

InstallAnywhere

Cancel Previous Install

[Istruzioni per l'installazione del software di "Firma e Verifica"](#)
[FirmaVerifica2.2.tar.gz](#)

Intranet locale 100%

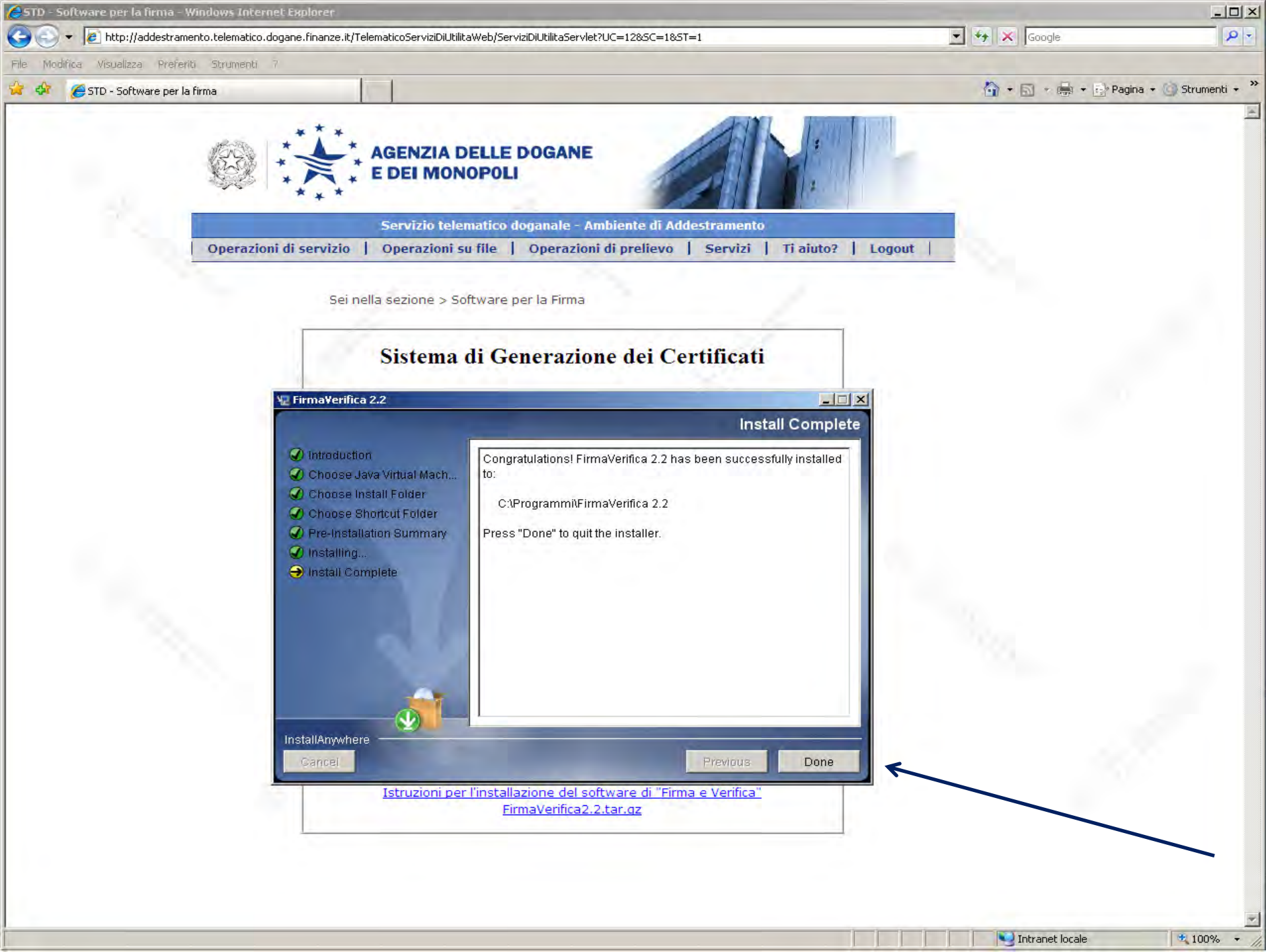

**AGENZIA DELLE DOGANE
E DEI MONOPOLI**

Servizio telematico doganale - Ambiente di Addestramento

Operazioni di servizio | Operazioni su file | Operazioni di prelievo | Servizi | Ti aiuto? | Logout

Sei nella sezione > Software per la Firma

Sistema di Generazione dei Certificati

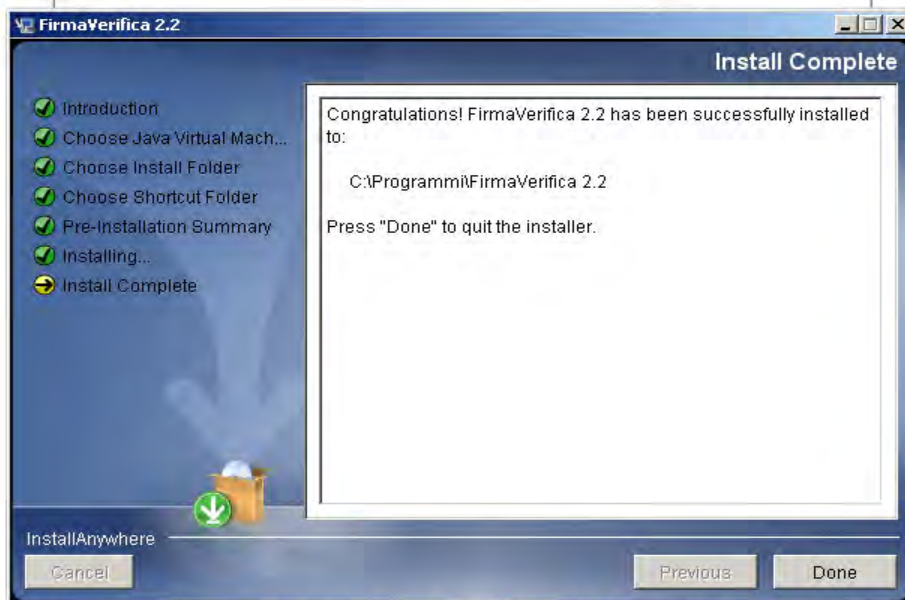

[Istruzioni per l'installazione del software di "Firma e Verifica"](#)
[FirmaVerifica2.2.tar.gz](#)

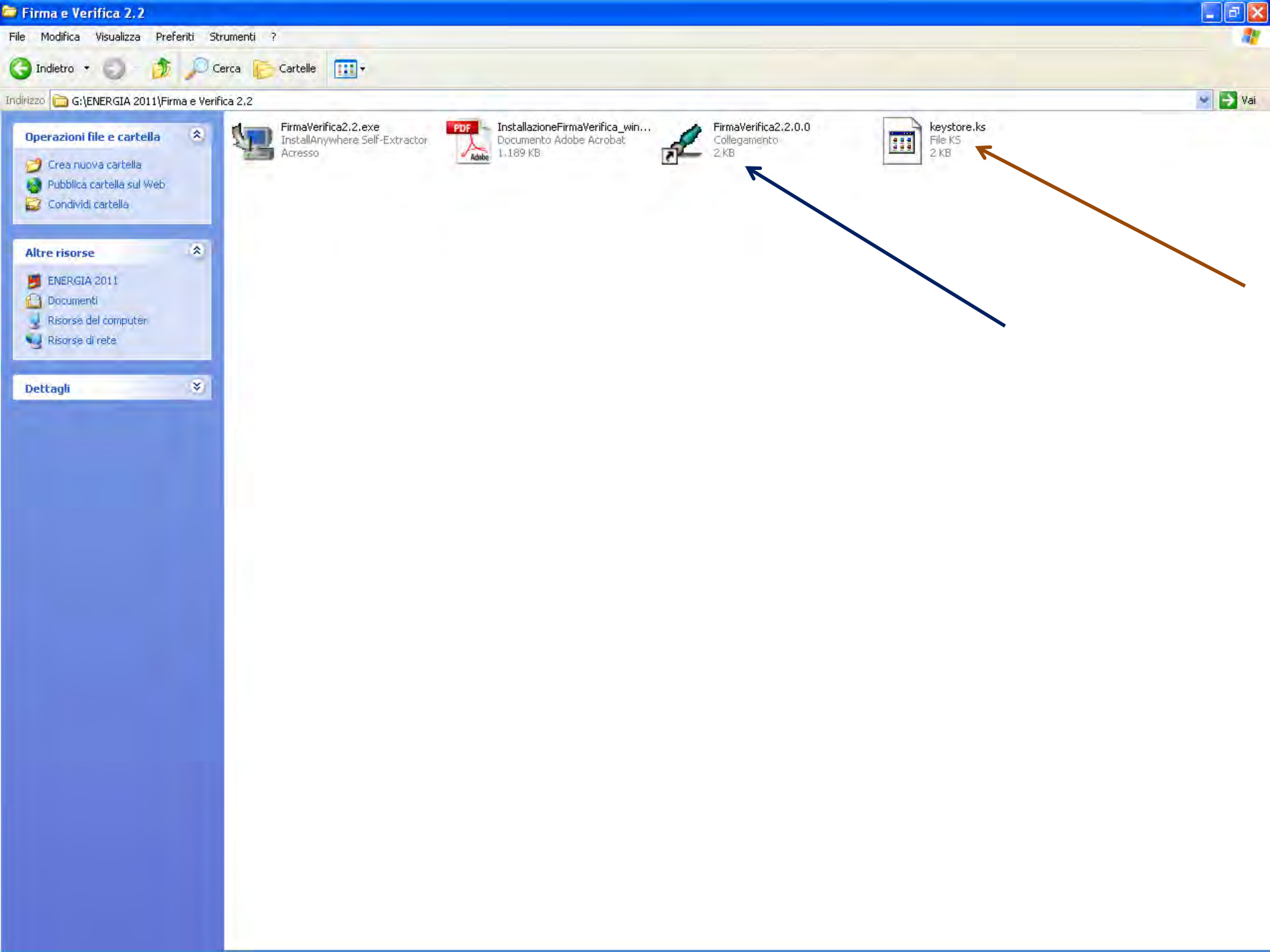

[13/03/2012 12:46:39]

Operazione annullata: nessun file indicato

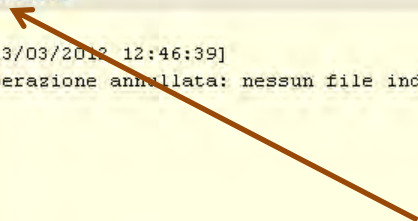

Firma

Verifica



Firma & Verifica

Informazioni

[13/03/2012 12:46:39]

Operazione annullata: nessun file indicato

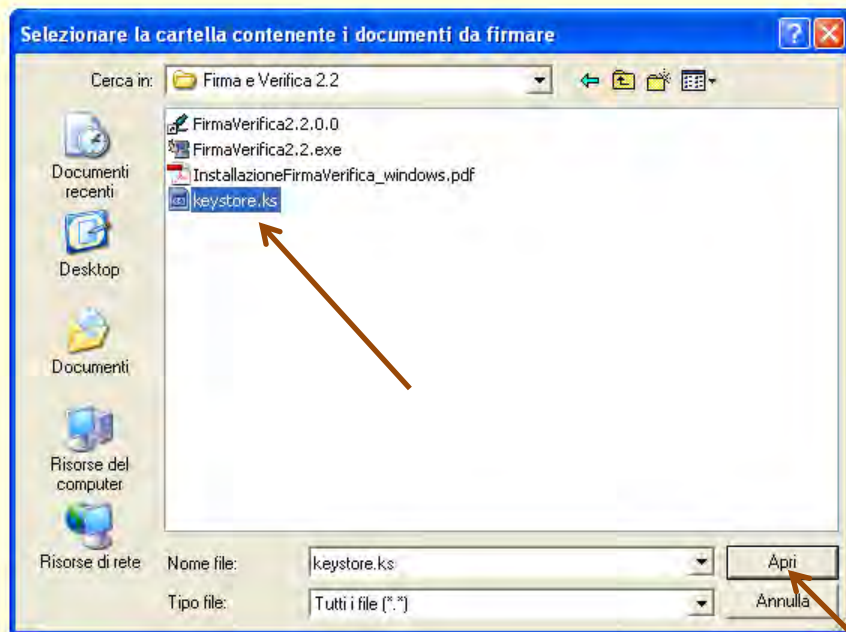

Informazioni

[13/03/2012 12:46:39]

Operazione annullata: nessun file indicato

Configurazione Repository

Configurazione Repository

Path destinazione

G:\ENERGIA 2011\Firma e Verifica 2.2\

Salva Annulla

Firma

Verifica



Firma & Verifica

Selezione File

Importa

Lista file da firmare

Empty list box for files to be signed.



C:\Programmi\FirmaVerifica2.2.0.0\dafirmare

Firma

Lista file firmati

Empty list box for signed files.



C:\Programmi\FirmaVerifica2.2.0.0\firmati

Informazioni

[13/03/2012 12:46:39]

Operazione annullata: nessun file indicato

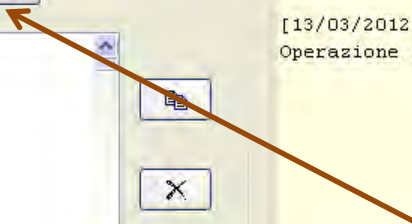

Firma



Verifica



Firma & Verifica

Selezione File

Importa

Lista file da firmare

InstallazioneFirmaVerifica_windows.pdf



C:\Programmi\FirmaVerifica2.2.0.0\dafirmare

Firma

Lista file firmati



C:\Programmi\FirmaVerifica2.2.0.0\Firmati

Informazioni

[13/03/2012 12:46:39]

Operazione annullata: nessun file indicato

[15/03/2012 16:40:08]

File Selezionato InstallazioneFirmaVerifica_windows.pdf

[15/03/2012 16:40:21]

File selezionato per la firma è:

C:\Programmi\FirmaVerifica2.2.0.0\dafirmare\InstallazioneFirmaVerifica_windows.pdf

Identificazione del Titolare

Inserire la password

OK

Annulla

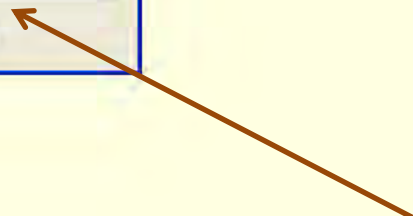

Firma



Verifica



Firma & Verifica

Selezione File

Importa

Lista file da firmare

InstallazioneFirmaVerifica_windows.pdf



C:\Programmi\FirmaVerifica2.2.0.0\dafirmare

Firma

Lista file firmati



C:\Programmi\FirmaVerifica2.2.0.0\firmati

Informazioni

[13/03/2012 12:46:39]

Operazione annullata: nessun file indicato

[15/03/2012 16:40:08]

File Selezionato InstallazioneFirmaVerifica_windows.pdf

[15/03/2012 16:40:21]

File selezionato per la firma è:

C:\Programmi\FirmaVerifica2.2.0.0\dafirmare\InstallazioneFirmaVerifica_windows.pdf

Attenzione



Si vuole visualizzare il contenuto del file?

Nota:

Dopo aver visualizzato il file chiudere l'applicazione che ne permette la visualizzazione.

Visualizza

Non Visualizzare



Firma



Verifica



Firma & Verifica

Selezione File

Importa

Lista file da firmare

InstallazioneFirmaVerifica_windows.pdf



C:\Programmi\FirmaVerifica2.2.0.0\dafirmare

Firma

Lista file firmati



C:\Programmi\FirmaVerifica2.2.0.0\Firmati

Informazioni

[13/03/2012 12:46:39]

Operazione annullata: nessun file indicato

[15/03/2012 16:40:08]

File Selezionato InstallazioneFirmaVerifica_windows.pdf

[15/03/2012 16:40:21]

File selezionato per la firma è:

C:\Programmi\FirmaVerifica2.2.0.0\dafirmare\InstallazioneFirmaVerifica_windows.pdf

Attenzione

L'utente è a conoscenza chiaramente e senza ambiguità
dei dati a cui il file selezionato:

C:\Programmi\FirmaVerifica2.2.0.0\dafirmare\InstallazioneFirmaVerifica_windows.pdf
si riferisce e dichiara espressamente
di voler firmare.

Conferma firma

Annulla

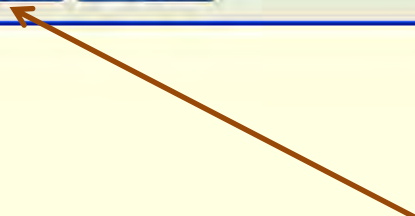

Firma



Verifica



Firma & Verifica

Selezione File

Importa

Lista file da firmare

InstallazioneFirmaVerifica_windows.pdf

C:\Programmi\FirmaVerifica2.2.0.0\dafirmare

Firma

Lista file firmati

InstallazioneFirmaVerifica_windows.pdf.p7m

C:\Programmi\FirmaVerifica2.2.0.0\firmati

Informazioni

n file indicato

oneFirmaVerifica_windows.pdf

ma è:

C:\Programmi\FirmaVerifica2.2.0.0\dafirmare\InstallazioneFirmaVerifica_windows.pdf

[15/03/2012 16:41:49]

Firma del file in corso...

[15/03/2012 16:41:49]

Creazione del file firmato in :

C:\Programmi\FirmaVerifica2.2.0.0\firmati\InstallazioneFirmaVerifica_windows.pdf.p7m

[15/03/2012 16:41:49]

Operazione Completata

Firma

Verifica



Firma & Verifica

Dichiarazione di consumo per l'Energia Elettrica

Invio telematico delle dichiarazioni per l'anno 2012



6. Invio Dichiarazione di consumo

Servizio Telematico Doganale - Home page - Internet Explorer

http://addestramento.telematico.dogane.finanze.it/TelematicoFunzioniDiAccessoWEB/FunzioniDiAccessoServlet?UC=10&SC=1&ST=1

File Modifica Visualizza Preferiti Strumenti ?

Servizio Telematico Doganale - Home page

AGENZIA DELLE DOGANE E DEI MONOPOLI

Servizio telematico doganale - Ambiente di Addestramento

Operazioni di servizio | Operazioni su file | Operazioni di prelievo | Servizi | Ti aiuto? | Logout

Trasmissione
Interrogazione

Normativa
Accedi alle Banche Dati
[Continua ...](#)

Statistiche
Utilizzo del servizio
[Continua ...](#)

Testata del file
Cosa contiene il primo record del file da inviare
[Continua ...](#)

Comunicazioni precedenti
Per visualizzare
[Continua...](#)

In evidenza
Novità sul servizio
[Continua...](#)

Guida in linea
Consulta la Guida Operativa
[Continua ...](#)

Passa a ...
Ti trovi nell'Ambiente di Prova. Seleziona questo link per passare all'[Ambiente Reale](#)

Registra la tua @ E-MAIL

Altre applicazioni doganali
Scarica il certificato per accedere in modo sicuro alle altre applicazioni doganali.
[Continua ...](#)

Accedi a

[Dichiarazioni Online](#)

[Consultaz. ENS per vettori - ENS Enquiry for carrier](#)

[Elearning](#)

[Forniture accise agli Enti Locali](#)

[Gestori TC](#)

[Lotta alla contraffazione](#)

[Notifiche EMCS](#)

[Situazione Contabile](#)

[Situazione Garanzie](#)

Comunicazione del 20/02/2013 18:13:22

La funzione di memorizzazione delle password e' stata rimossa per ragioni di sicurezza e ottimizzazione del servizio. Vedi istruzioni in allegato.

[AVVISO.pdf](#)

Novità del 05/03/2012 17:50:18

Nel caso di ripetute od eccessive selezioni del Circuito Doganale di Controllo, contattare l'ufficio delle dogane competente, per le istruzioni del caso.

Benvenuti!

Il servizio telematico doganale consente di presentare:

- le dichiarazioni doganali e le richieste di temporanea custodia;
- le dichiarazioni sommarie di entrata e di uscita;
- le dichiarazioni Intrastat;
- i manifesti delle merci in arrivo e in partenza;
- le dichiarazioni in materia di accise.

Per ulteriori chiarimenti, accedete al servizio di assistenza on-line dalla Home page del sito dell'Agenzia delle Dogane, cliccando sulla voce 'E.D.I. Istruzioni ed Informazioni per l'utilizzo del Servizio Telematico Doganale'.

Si ricorda che l'assistenza telefonica risponde al numero **800257428**, dal lunedì al venerdì dalle 8 alle 18 e il sabato dalle 8 alle 14.

Intranet locale 100%

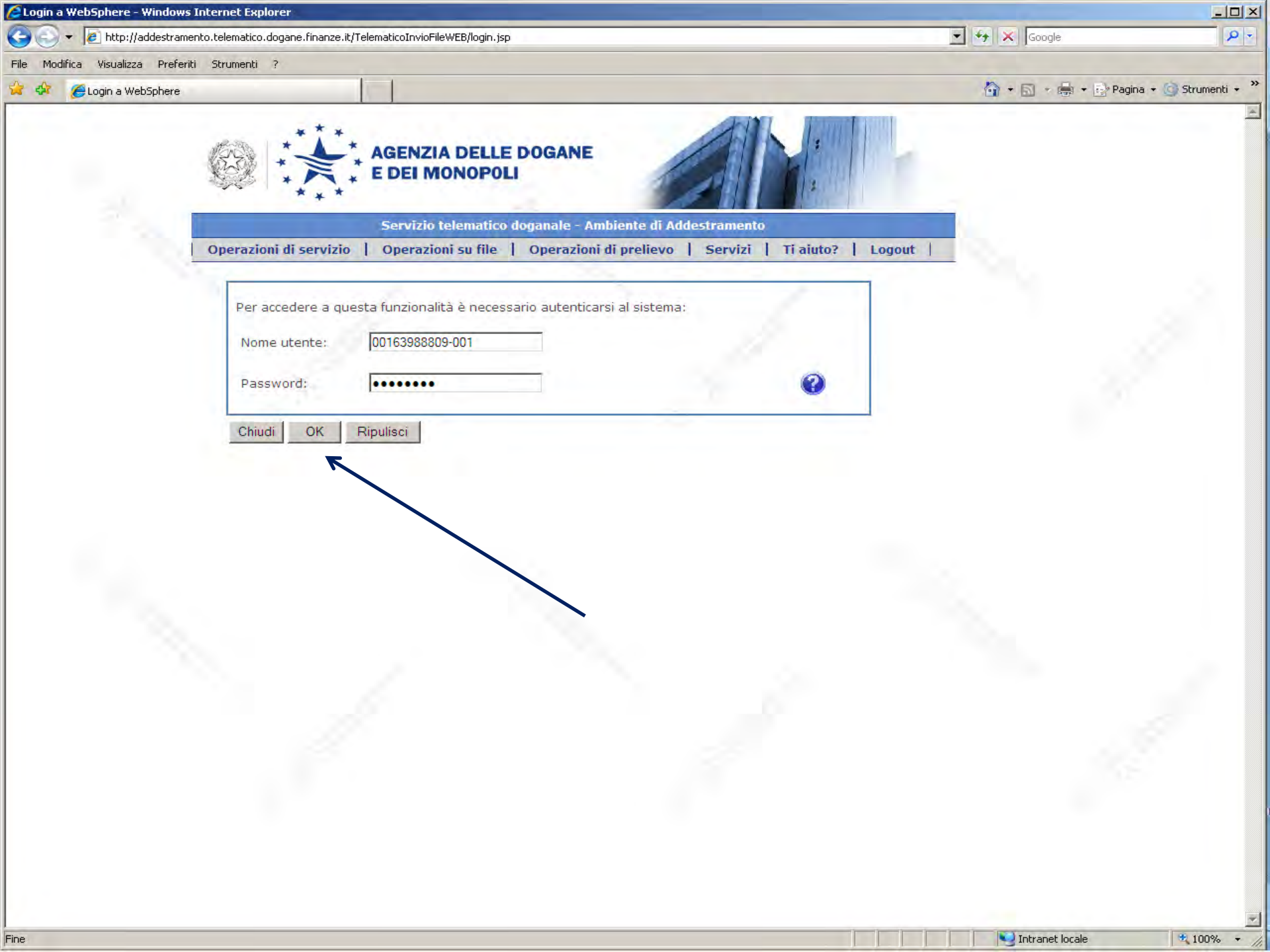



Servizio telematico doganale - Ambiente di Addestramento

Operazioni di servizio | Operazioni su file | Operazioni di prelievo | Servizi | Ti aiuto? | Logout

Apertura sessione

Dati di accesso

Attiva modifiche

Cambio Password

Cambio Password-rete

Registra la tua e-mail

Abilita ambiente reale

Primo accesso

Modifica i tuoi dati



Dati

Registra
la tua @

E-MAIL

Altre applicazioni
doganali

Scarica il certificato per accedere in modo sicuro alle altre applicazioni doganali.

[Continua ...](#)

Accedi a

[Dichiarazioni Online](#)[Consultaz. ENS per
vettori - ENS Enquiry for
carrier](#)[Elearning](#)[Forniture accise agli Enti
Locali](#)[Gestori TC](#)[Lotta alla contraffazione](#)[Notifiche EMCS](#)[Situazione Contabile](#)[Situazione Garanzie](#)

Testata del file

Cosa contiene il primo record del file da inviare

[Continua ...](#)Comunicazioni
precedenti

Per visualizzare

[Continua...](#)

In evidenza

Novità sul servizio

[Continua...](#)

Guida in linea

Consulta la Guida Operativa

[Continua ...](#)

Passa a ...

Ti trovi nell'Ambiente di Prova. Seleziona questo link per passare all'[Ambiente Reale](#)

Comunicazione del 20/02/2013 18:13:22

La funzione di memorizzazione delle password e' stata rimossa per ragioni di sicurezza e ottimizzazione del servizio. Vedi istruzioni in allegato.

[AVVISO.pdf](#)

Novità del 05/03/2012 17:50:18

Nel caso di ripetute od eccessive selezioni del Circuito Doganale di Controllo, contattare l'ufficio delle dogane competente, per le istruzioni del caso.

Benvenuti!

Il servizio telematico doganale consente di presentare:

- le dichiarazioni doganali e le richieste di temporanea custodia;
- le dichiarazioni sommarie di entrata e di uscita;
- le dichiarazioni Intrastat;
- i manifesti delle merci in arrivo e in partenza;
- le dichiarazioni in materia di accise.

Per ulteriori chiarimenti, accedete al servizio di assistenza on-line dalla Home page del sito dell'Agenzia delle Dogane, cliccando sulla voce 'E.D.I. Istruzioni ed Informazioni per l'utilizzo del Servizio Telematico Doganale'.

Si ricorda che l'assistenza telefonica risponde al numero **800257428**, dal lunedì al venerdì dalle 8 alle 18 e il sabato dalle 8 alle 14.



Servizio telematico doganale - Ambiente Reale

Operazioni di servizio | Operazioni su file | Operazioni di prelievo | Servizi | Ti aiuto? | Logout

Trasmissione

Interrogazione

Normativa

Accedi alle Banche Dati
[Continua ...](#)

Statistiche

Utilizzo del servizio
[Continua ...](#)

Testata del file

Cosa contiene il primo
record del file da inviare
[Continua ...](#)

**Comunicazioni
precedenti**

Per visualizzare
[Continua ...](#)

In evidenza

Novità sul servizio
[Continua ...](#)

Guida in linea

Consulta la Guida
Operativa
[Continua ...](#)

Passa a ...

Ti trovi nell'Ambiente
Reale. Seleziona questo
link per passare
all'[Ambiente di Prova](#)

Registra
la tua

**Altre applicazioni
doganali**

Scarica il certificato per
accedere in modo sicuro
alle altre applicazioni
doganali.
[Continua ...](#)

Accedi a

[Dichiarazioni Online](#)

[Consultaz. ENS per
vettori - ENS Enquiry for
carrier](#)

[Elearning](#)

[Forniture accise agli Enti
Locali](#)

[Gestori TC](#)

[Lotta alla contraffazione](#)

[Notifiche EMCS](#)

[Situazione Contabile](#)

[Situazione Garanzie](#)

Comunicazione del 20/02/2013 18:00:35

La funzione di memorizzazione delle password e' stata
rimossa per ragioni di sicurezza e ottimizzazione del
servizio. Vedi istruzioni in allegato.

[AVVISO.pdf](#)**Novità del 02/04/2012 12:49:06**

Certificati rilasciati dall'Agenzia delle Entrate:

[AvvisoCertificatiEntrate.pdf](#)**Benvenuti!**

Il servizio telematico doganale consente di presentare:

- le dichiarazioni doganali e le richieste di temporanea custodia;
- le dichiarazioni sommarie di entrata e di uscita;
- le dichiarazioni Intrastat;
- i manifesti delle merci in arrivo e in partenza;
- le dichiarazioni in materia di accise.

Per ulteriori chiarimenti, accedete al servizio di
assistenza on-line dalla Home page del sito dell'Agenzia
delle Dogane, cliccando sulla voce 'E.D.I. Istruzioni ed
Informazioni per l'utilizzo del Servizio Telematico
Doganale'.

Si ricorda che l'assistenza telefonica risponde al numero
800257428, dal lunedì al venerdì dalle 8 alle 18 e il
sabato dalle 8 alle 14.



Servizio telematico doganale - Ambiente Reale

Operazioni di servizio | Operazioni su file | Operazioni di prelievo | Servizi | Ti aiuto? | Logout

Prelievo risposte
Prelievo esiti
Prelievo messaggi

Normativa

Accedi alle Banche Dati
[Continua ...](#)

Statistiche

Utilizzo del servizio
[Continua ...](#)

Testata del file

Cosa contiene il primo
record del file da inviare
[Continua ...](#)

**Comunicazioni
precedenti**

Per visualizzare
[Continua ...](#)

In evidenza

Novità sul servizio
[Continua ...](#)

Guida in linea

Consulta la Guida
Operativa
[Continua ...](#)

Passa a ...

Ti trovi nell'Ambiente
Reale. Seleziona questo
link per passare
all'[Ambiente di Prova](#)

Comunicazione del 20/02/2013 18:00:35

La funzione di memorizzazione delle password e' stata
rimossa per ragioni di sicurezza e ottimizzazione del
servizio. Vedi istruzioni in allegato.

AVVISO.pdf**Novità del 02/04/2012 12:49:06**

Certificati rilasciati dall'Agenzia delle Entrate:

AvvisoCertificatiEntrate.pdf**Benvenuti!**

Il servizio telematico doganale consente di presentare:

- le dichiarazioni doganali e le richieste di temporanea custodia;
- le dichiarazioni sommarie di entrata e di uscita;
- le dichiarazioni Intrastat;
- i manifesti delle merci in arrivo e in partenza;
- le dichiarazioni in materia di accise.

Per ulteriori chiarimenti, accedete al servizio di
assistenza on-line dalla Home page del sito dell'Agenzia
delle Dogane, cliccando sulla voce 'E.D.I. Istruzioni ed
Informazioni per l'utilizzo del Servizio Telematico
Doganale'.

Si ricorda che l'assistenza telefonica risponde al numero
800257428, dal lunedì al venerdì dalle 8 alle 18 e il
sabato dalle 8 alle 14.

**Altre applicazioni
doganali**

Scarica il certificato per
accedere in modo sicuro
alle altre applicazioni
doganali.
[Continua ...](#)

Accedi a

[Dichiarazioni Online](#)

[Consultaz. ENS per
vettori - ENS Enquiry for
carrier](#)

[Elearning](#)

[Forniture accise agli Enti
Locali](#)

[Gestori TC](#)

[Lotta alla contraffazione](#)

[Notifiche EMCS](#)

[Situazione Contabile](#)

[Situazione Garanzie](#)



Udine, 11 marzo 2014

Ufficio delle Dogane di Udine

e_mail: dogane.udine@agenziadogane.it

Pec: dogane.udine@pce.agenziadogane.it

Area Assistenza e Informazione agli Utenti

e_mail: dogane.udine.urp@agenziadogane.it

Tel. 040 9854 420-421

** “ il presente materiale ha natura meramente informativa e orientativa.*

I contenuti possono non essere esaustivi della materia e non impegnano in alcun modo l'Agenzia delle Dogane e dei Monopoli o i loro rappresentanti”.