

***Il ruolo del Sistema di Interscambio nella
fatturazione elettronica verso la PA***

Decreto 7 marzo 2008: i ruoli



Decreto Ministeriale del 7 marzo 2008



- ❖ *coordinamento del sistema di interscambio con il sistema informatico della fiscalità*
- ❖ *controllo della gestione tecnica del sistema di interscambio*
- ❖ *gestione dei dati che transitano attraverso il sistema di interscambio anche ai fini del monitoraggio della finanza pubblica*



- ❖ *sviluppo, conduzione e manutenzione tecnica ed operativa del sistema di interscambio*
- ❖ *supporto e assistenza alle pubbliche amministrazioni*
- ❖ *studio, ricerche, elaborazioni e statistiche relative ai dati che transitano attraverso il sistema di interscambio*

Il Sistema di Interscambio: i flussi

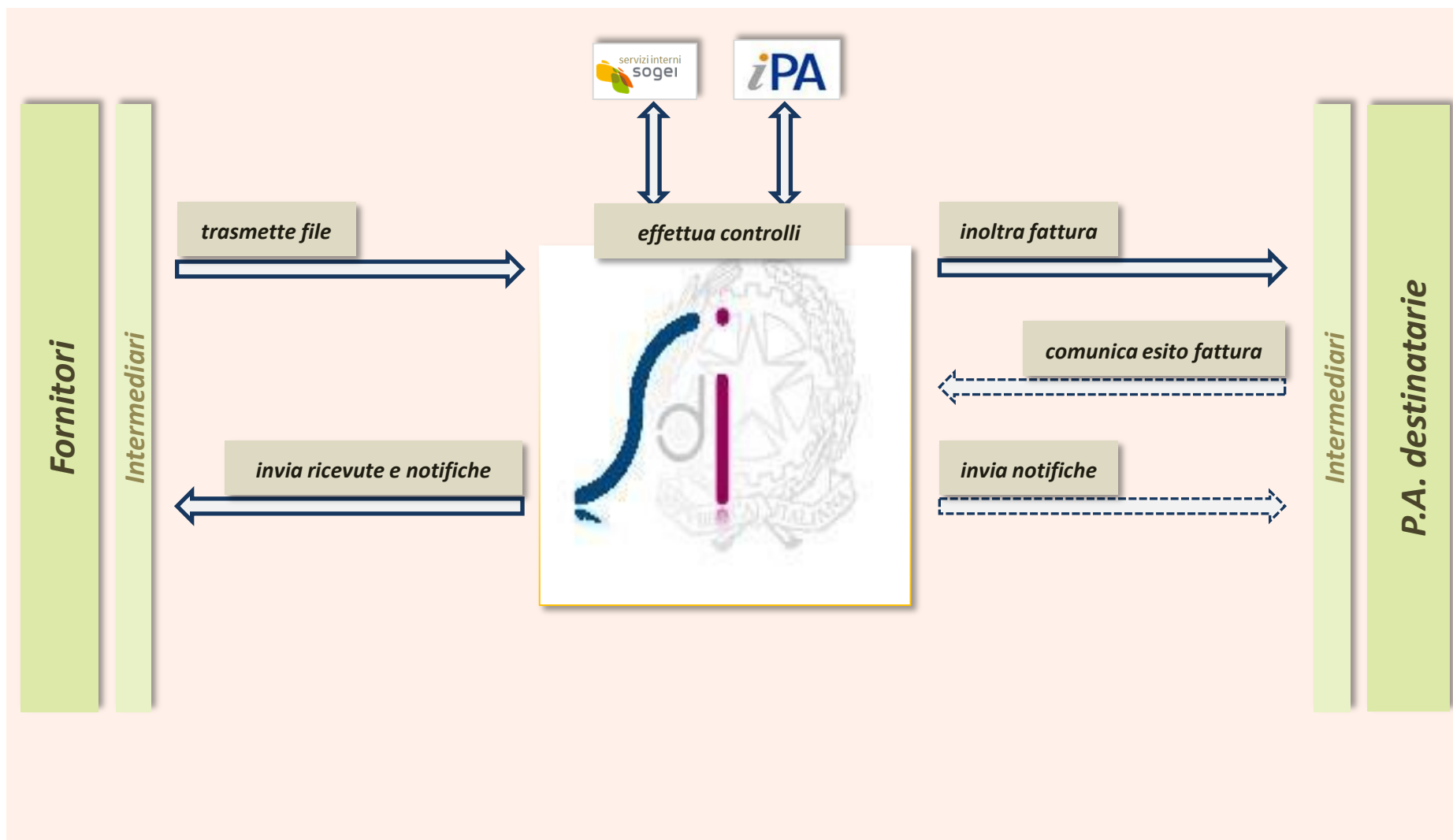

Il Sistema di Interscambio: i compiti

- ✓ **ricevere le fatture elettroniche**
(in formato FatturaPA dai fornitori o dai loro intermediari)
- ✓ **effettuare i controlli formali sulla fattura**
- ✓ **inoltrare la fattura al soggetto ricevente censito su IPA**
(PA destinataria o intermediario di cui la PA destinataria si avvale)
- ✓ **inviare ricevute/notifiche ai soggetti trasmittente e/o ricevente**

Il Sistema di Interscambio: i compiti

- ✓ **ricevere le fatture elettroniche**
(in formato FatturaPA dai fornitori o dai loro intermediari)

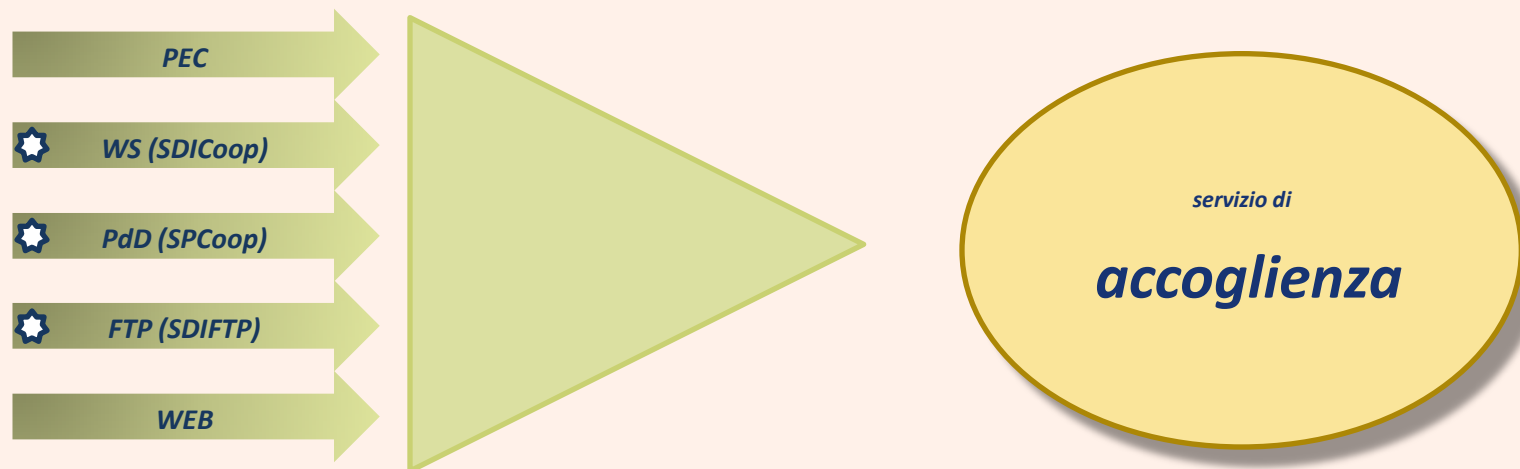

✳ **accreditamento preventivo al Sdl**

Il Sistema di Interscambio: i compiti

✓ effettuare i controlli formali sulla fattura

- ☐ ***nomenclatura ed unicità del file***
- ☐ ***integrità del documento***
- ☐ ***autenticità del certificato di firma***
- ☐ ***conformità del formato fattura***
- ☐ ***validità dei codici identificativi dei soggetti presenti in fattura***
- ☐ ***unicità della fattura***



elaborazione

Il Sistema di Interscambio: i compiti

- ✓ **inoltrare la fattura al soggetto ricevente censito su IPA**
(PA destinataria o intermediario di cui la PA destinataria si avvale)

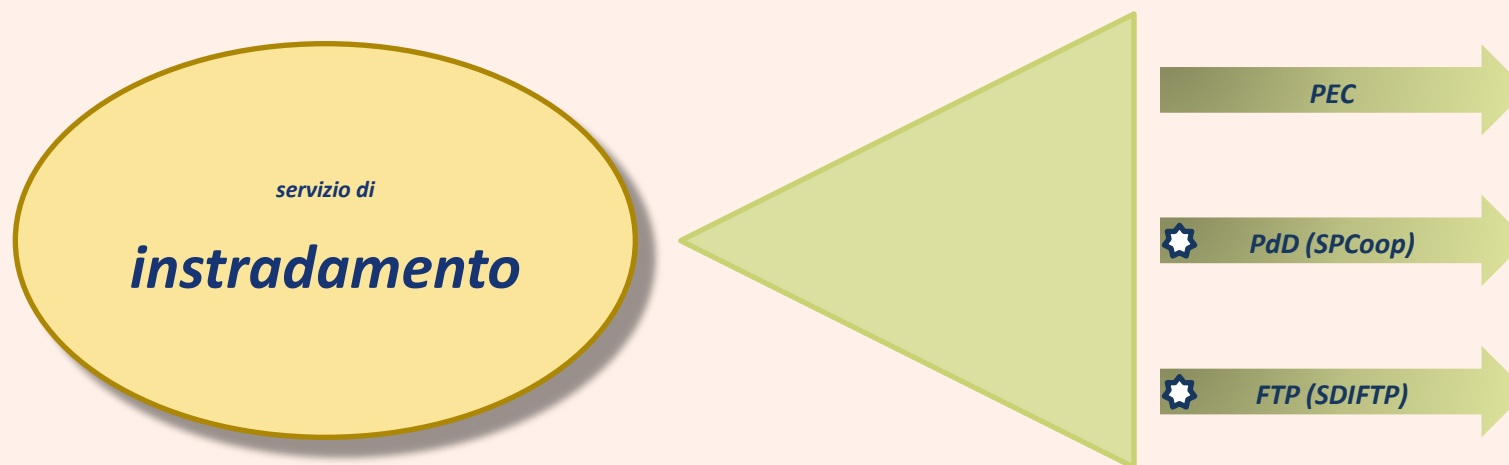

 **accreditamento preventivo al SdI**

Il Sistema di Interscambio: i compiti

✓ inviare ricevute/notifiche ai soggetti trasmittente e/o ricevente

- ☐ ***ricevuta di consegna*** (fattura formalmente corretta e trasmessa)
- ☐ ***notifica di scarto*** (fattura che non ha superato i controlli formali, da correggere e ritrasmettere)
- ☐ ***notifica di mancata consegna*** (la fattura ha superato i controlli ma non può essere trasmessa al soggetto ricevente, resta in carico al Sdl fino alla avvenuta consegna o impossibilità definitiva)
- ☐ ***notifica di esito*** (riconoscimento/rifiuto della fattura da parte del soggetto destinatario entro 15 giorni)
- ☐ ***notifica di decorrenza termini*** (per la comunicazione di riconoscimento/rifiuto)
- ☐ ***attestazione di avvenuta trasmissione della fattura con impossibilità di recapito*** (amministrazione non censita in IPA o problemi di natura tecnica sul canale trasmissivo)

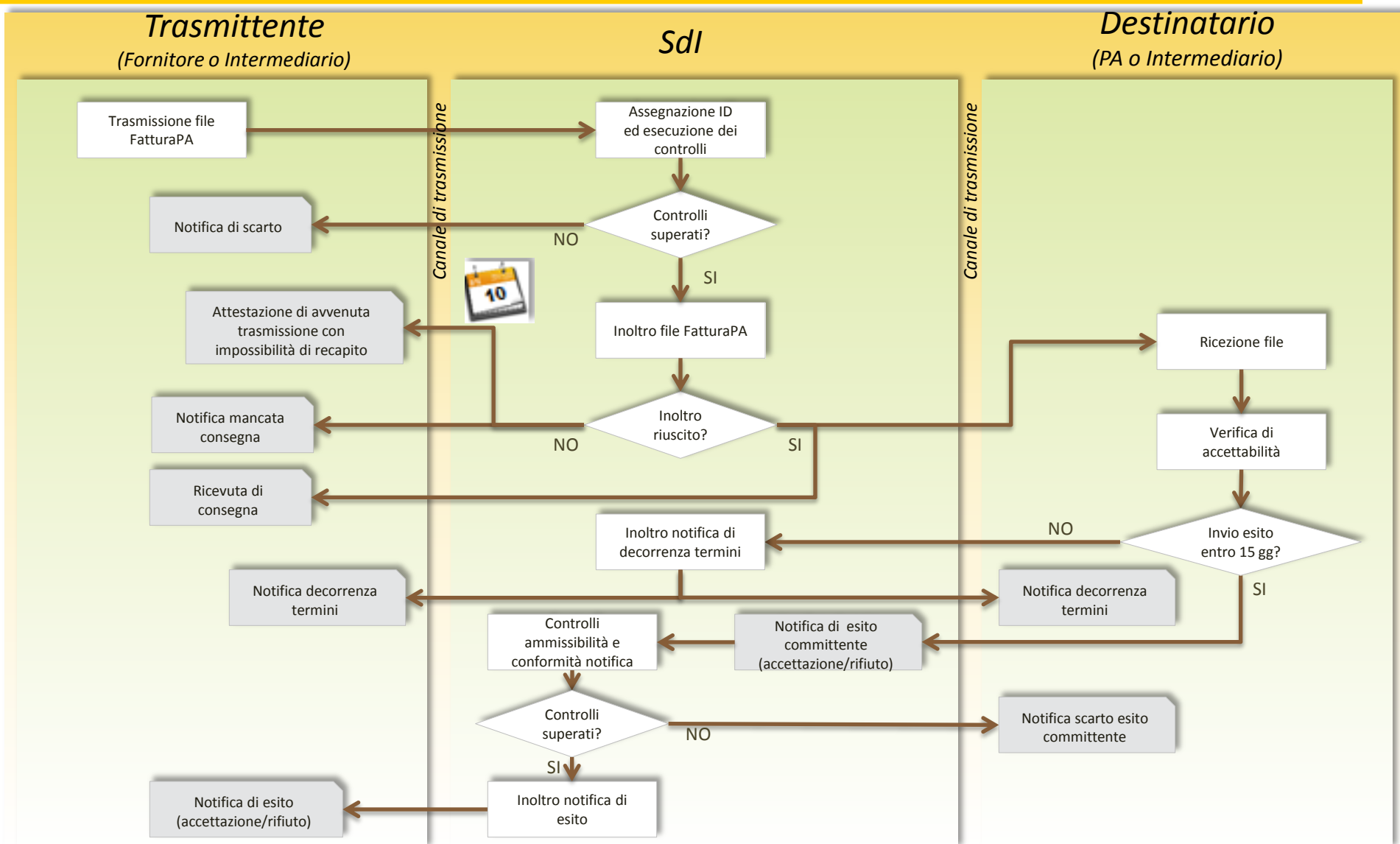

Il Sistema di Interscambio: il flusso operativo





Fatturazione Elettronica verso la Pubblica Amministrazione

Sistema di Interscambio 

[Home](#) | [Chi siamo](#) | [Mappa](#) | [Contatti](#) | [F.A.Q.](#) | [Assistenza](#) |  



Notizie

- **Novità** È disponibile la nuova versione delle Specifiche tecniche del Sistema di Interscambio di cui all'allegato B del DM numero 55 del 3 Aprile 2013, in accordo con quanto riportato nel testo della Circolare interpretativa del MEF (Circ. 1/DF) sulla Fatturazione elettronica. Le nuove specifiche saranno rese operative dal 6 Maggio 2014.
- **Novità** È disponibile la nuova versione delle specifiche tecniche del Servizio SDIFTP
- È disponibile la sezione dedicata alle Amministrazioni che intendono utilizzare in anticipo il Sistema d'Interscambio



Primo Piano

- Documentazione FatturaPA
- Documentazione Sistema di Interscambio
- Accreditare il canale
- Censire gli uffici destinatari
- Inviare la FatturaPA
- Ricevere la FatturaPA

La FatturaPA



La Finanziaria 2008 ha stabilito che la fatturazione nei confronti delle amministrazioni dello stato debba avvenire esclusivamente in forma elettronica.

- Cos'è la FatturaPA
- Il formato della FatturaPA
- Esempi

Il Sistema di Interscambio



La Finanziaria 2008 ha stabilito che la trasmissione delle fatture elettroniche destinate all'amministrazione dello stato deve essere effettuata attraverso il Sistema di Interscambio (SdI).

- Cos'è il Sistema di Interscambio (SdI)
- File, fatture e messaggi
- Controlli ed errori

Come fare



Per inviare al Sistema di interscambio i file FatturaPA, sono necessarie alcune operazioni che sono definite nel Decreto Ministeriale 3 aprile 2013, numero 55.

- Operatori economici
- Amministrazioni pubbliche
- Intermediari

Strumenti



Tutte le funzionalità per facilitare la fatturazione elettronica.

[Utilizza](#)

Simulazione



Tutte le funzionalità per sperimentare la fatturazione elettronica.

[Simula](#)

Norme e regole



Principali norme di riferimento e documenti tecnici.

[Consulta](#)

DM 7 marzo 2008
supporto e assistenza



Fatturazione Elettronica verso la Pubblica Amministrazione

Sistema di Interscambio 

[La FatturaPA](#)

[Il Sistema di Interscambio](#)

[Come fare](#)

Strumenti

- [Controllare la FatturaPA](#)
- [Visualizzare la FatturaPA](#)
- [Autorizzare gli amministratori degli incaricati](#)
- [Accreditare il canale](#)
- [Monitorare la FatturaPA](#)
- [Gestire il canale](#)

[Simulazione](#)

[Norme e regole](#)

Ti trovi in: [Home](#) - Strumenti

Strumenti

Il [Sistema di Interscambio](#) mette a disposizione tramite questo sito alcune funzionalità utili per facilitare il processo di fatturazione elettronica nel [formato della FatturaPA](#).

Controllare la FatturaPA

Questa funzionalità consente di effettuare su ogni [file FatturaPA](#) i controlli formali necessari per garantire il corretto inoltro al destinatario.

[Vai all'applicazione Controllare la FatturaPA](#)

Visualizzare la FatturaPA

Questa funzionalità consente di visualizzare sul browser il contenuto del [file FatturaPA](#) ed eventualmente di stamparlo.

[Vai all'applicazione Visualizzare la FatturaPA](#)

Autorizzare gli amministratori degli incaricati

Questa funzionalità è dedicata ai rappresentanti legali e consente loro di definire gli Amministratori degli incaricati per il monitoraggio delle fatture emesse, trasmesse e ricevute.

[Vai all'applicazione Autorizzare gli amministratori degli incaricati](#)

Accreditare il canale

Questa funzionalità permette di accreditare il canale trasmissivo che si intende utilizzare (Web-service, FTP o Porta di Dominio).

[Vai all'applicazione Accreditare il canale](#)

Monitorare la FatturaPA

Questa funzionalità consente di avere informazioni sulle fatture emesse, trasmesse e ricevute.

[Vai all'applicazione Monitorare la FatturaPA](#)

Gestire il canale

Questa funzionalità consente di visualizzare un accordo di servizio relativo a un canale già accreditato. Inoltre è possibile revocare un canale, modificare i suoi riferimenti o, nel caso di canale Web-service, emettere nuovi certificati.

[Vai all'applicazione Gestire il canale](#)



Fatturazione Elettronica verso la Pubblica Amministrazione

Sistema di Interscambio 

La FatturaPA

Il Sistema di Interscambio

Come fare

Strumenti

Simulazione

- [Compilare la FatturaPA](#)
- [Inviare e ricevere la FatturaPA](#)

Norme e regole

Ti trovi in: [Home](#) - Simulazione

Simulazione

Il [Sistema di Interscambio](#) mette a disposizione delle funzionalità per provare la compilazione di un [file FatturaPA](#) e per simulare l'invio e ricezione di una fattura nel [formato della FatturaPA](#). In questa sezione è infatti possibile:

- preparare una fattura mediante un form via web,
- provare l'invio e la ricezione di una fattura.

Per accedere alle funzionalità occorre:

- disporre delle credenziali Entratel o Fisconline oppure disporre di una Carta Nazionale dei Servizi (CNS) precedentemente abilitata ai servizi telematici dell'Agenzia delle Entrate;
- registrarsi tramite questo sito. La registrazione ha una durata di 30 giorni al termine dei quali l'utente non potrà registrarsi nuovamente. Per registrarsi occorre disporre di un indirizzo di PEC (Posta Elettronica Certificata).

Per approfondire

- Per ottenere le credenziali Entratel o Fisconline, consultare l'apposita pagina sul sito dell'Agenzia delle Entrate: [Come registrarsi ai servizi Entratel e Fisconline](#).
- Per ottenere una CNS, consultare il sito della [Carta Nazionale dei Servizi](#).
- Per abilitare la CNS ai servizi telematici, consultare l'apposita pagina sul sito dell'Agenzia delle Entrate: [Accesso tramite Smartcard](#).

Per procurarsi un indirizzo di PEC (Posta Elettronica certificata) consultare l'[elenco pubblico dei gestori di Posta Elettronica Certificata](#) pubblicato sul sito dell'Agenzia per l'Italia Digitale.

Compilare la FatturaPA

Mediante questa funzionalità l'utente può sperimentare agevolmente la compilazione di una fattura nel formato della FatturaPA.

[Vai all'applicazione Compilare la FatturaPA](#)

Inviare e ricevere la FatturaPA

Mediante questa funzionalità è possibile sperimentare l'invio e la ricezione di un file FatturaPA.

[Vai all'applicazione Inviare e ricevere la FatturaPA](#)



Fatturazione Elettronica verso la Pubblica Amministrazione

Sistema di Interscambio 

La FatturaPA

Il Sistema di Interscambio

Come fare

Strumenti

Simulazione

Norme e regole

- Normativa
- Documentazione FatturaPA
- Documentazione Sistema di Interscambio

Ti trovi in: [Home](#) - Norme e regole

Norme e regole

In questa sezione è possibile reperire:

- l'elenco delle principali norme in materia di fatturazione elettronica,
- la documentazione tecnica di riferimento per la [FatturaPA](#) e il [Il Sistema di Interscambio](#).

Normativa

La fatturazione elettronica è regolata da specifiche norme di riferimento.

[Più informazioni sulla Normativa](#)

Documentazione FatturaPA

La FatturaPA è la sola tipologia di fattura elettronica accettata dalle Amministrazioni che, secondo le disposizioni di legge, sono tenute ad avvalersi del Sistema di Interscambio.

[Più informazioni sul formato della FatturaPA](#)

Documentazione Sistema di Interscambio

L'interazione con il Sistema di Interscambio avviene applicando le opportune regole tecniche per il colloquio e la gestione dei messaggi.

[Più informazioni sul Sistema di Interscambio](#)

La console di amministrazione: home page



PRODUZIONE - ID: 14.03.3

[Home](#) [Gestione](#) [Richieste](#) [Ftp](#) [Configurazione](#) [Monitoraggio](#) [Simulazione](#) [Simulatori](#) [Disconnetti](#)

Criticità

5

Human task

0

Exception queue

0

Errori di gestione

5

File in mancata consegna

0

Eventi falliti

Ricerca rapida

Identificativo Cdi

Message Id

Ricerca file

Nome file

Pec Message-ID

Codice destinatario

Dal

Al

Stato

Qualsiasi

Canale trasmissione

Qualsiasi

[Cerca](#)

Richieste

10 Richiesta accreditamento canale SDICoop

15 Richiesta accreditamento canale SDIFTP

1 Richiesta accreditamento canale SPCoop

[Link Utili](#)

Sistema d'Interscambio

Da controllare



File ricevuti

(0)

Controlli



Estrazione (0)



Decompressione (0)



Controlli file (0)



Integrità (0)

1 in errore



Validità (0)



Anagrafe Tributaria (0)



Destinatario (0)

Da instradare



File elaborati

(85)

Instradamento



Invio file PA (17197)

2 in errore



Ricevuta consegna (3349)



Mancata consegna (3357)



Scarto (19)

1 in errore



Esito (0)



Decorrenza Termini PA (1)



Decorrenza Termini OE (1)

1 in errore

Ultimi 7 giorni

104 File ricevuti

9 Scartati

895 Controlli superati

95 Inviati a PA

2 Accettazioni

0 Rifiuti

0 Decorrenza termini

0 Non recapitabili

DM 7 marzo 2008
conduzione e manutenzione tecnica ed operativa del
sistema di interscambio



SISTEMA D'INTERSCAMBIO PER LA FATTURAZIONE ELETTRONICA - SOGEI S.P.A.



Sogei S.p.A. - Sede Legale Via M. Carucci n. 99 - 00143 Roma

La console di amministrazione: il log di business



Home Gestione Richieste Ftp Configurazione Monitoraggio Simulazione Simulatori Disconnetti

Log di business

Errori di formato

Contenuto

Messaggi

Descrizione	Data	Durata	
Ricezione con canale Web	30/04/2014 17:02:15	0.134 secondi	
Invocazione processo Controlli	30/04/2014 17:02:15		
Controlli	30/04/2014 17:02:54	3.936 secondi	
Estrazione File su file system condiviso	30/04/2014 17:02:55	0.285 secondi	
Controlli File	30/04/2014 17:02:55	0.403 secondi	
Controlli Integrita	30/04/2014 17:02:56	0.309 secondi	
Controlli Validita	30/04/2014 17:02:56	0.557 secondi	
Controlli AT	30/04/2014 17:02:57	0.177 secondi	
Controlli Destinatario	30/04/2014 17:02:58	0.147 secondi	
Invocazione Processo Instradamento	30/04/2014 17:02:58		
Fine Fase Controlli	30/04/2014 17:02:58		
Instradamento	30/04/2014 17:02:58		
Dati Instradamento	30/04/2014 17:02:59		
<div>statoFile: 3; codiceDestinatario: WS0000</div>			
InvioFilePA	30/04/2014 17:02:59	1.457 secondi	
Richiesta Pulitura File System	30/04/2014 17:03:01		
Attesa esito da Pubblica Amministrazione	30/04/2014 17:03:01		
RicevutaConsegnaOE	30/04/2014 17:03:01	0.317 secondi	

1163620

Stato: Inoltrato

IT05601981001_18324.xml

Ricevuto	30/04/2014 17:02:15
Dimensioni	474407
Formato	X
Canale trasmissione	InvioWeb
Trasmittente	QFFF1783
Codice destinatario	WS0000
Data consegna	30/04/2014 17:03:00
Duplica ruolo	No

[Attivazione di un servizio](#)

[Risposta di un servizio](#)

Aggiornamento in 3 secondi [disattiva](#)

Destinatario

Dati non trovati

La console di amministrazione: le configurazioni

 Sdi console

HomeGestioneRichiesteFtpConfigurazioneMonitoraggioSimulazioneSimulatoriDisconnetti

> Home > Configurazione > Canali Accreditati

Servizio	Canale	Stato	Data Inserimento	Data Eliminazione	Riferimento	Sottoscrittore
Trasmissione	FTP Indirizzo: ftp://12.13.14.15 Identita: 12345678901 Duplice ruolo: NO	Valido	06/06/2011 19:16:05		carlo zotti 062570 czotti@ente.it	
Ricezione	FTP Indirizzo: ftp://12.13.14.15 Identita: 12345678901 Duplice ruolo: NO	Valido	06/06/2011 19:16:05		carlo zotti 062570 czotti@ente.it	
Trasmissione	Web Service Indirizzo: https://26.2.133.121/Sdi2SimulatoriBenchmarkWeb/TrasmissioneFatture_service Identita: SDI-benchmark01 Duplice ruolo: NO	Valido	03/11/2011 00:00:00		Carlo Zotti 0650255071 czotti@sogei.it	
Trasmissione	Web Service Indirizzo: https://26.2.133.121/Sdi2SimulatoriBenchmarkWeb/TrasmissioneFatture_service Identita: SDI-benchmark02 Duplice ruolo: NO	Valido	03/11/2011 00:00:00		Carlo Zotti 0650255071 czotti@sogei.it	
Trasmissione	Web Service Indirizzo: https://26.2.133.121/Sdi2SimulatoriBenchmarkWeb/TrasmissioneFatture_service Identita: SDI-benchmark03 Duplice ruolo: NO	Valido	03/11/2011 00:00:00		Carlo Zotti 0650255071 czotti@sogei.it	
Trasmissione	Web Service Indirizzo: https://26.2.133.121/Sdi2SimulatoriBenchmarkWeb/TrasmissioneFatture_service Identita: SDI-benchmark04 Duplice ruolo: NO	Valido	03/11/2011 00:00:00		Carlo Zotti 0650255071 czotti@sogei.it	
Trasmissione	Web Service Indirizzo: https://26.2.133.121/Sdi2SimulatoriBenchmarkWeb/TrasmissioneFatture_service Identita: SDI-benchmark05 Duplice ruolo: NO	Valido	03/11/2011 00:00:00		Carlo Zotti 0650255071 czotti@sogei.it	
Trasmissione	Web Service Indirizzo: https://26.2.133.121/Sdi2SimulatoriBenchmarkWeb/TrasmissioneFatture_service Identita: SDI-benchmark06 Duplice ruolo: NO	Valido	03/11/2011 00:00:00		Carlo Zotti 0650255071 czotti@sogei.it	
Trasmissione	Web Service Indirizzo: https://26.2.133.121/Sdi2SimulatoriBenchmarkWeb/TrasmissioneFatture_service Identita: SDI-benchmark07 Duplice ruolo: NO	Valido	03/11/2011 00:00:00		Carlo Zotti 0650255071 czotti@sogei.it	
Trasmissione	Web Service Indirizzo: https://26.2.133.121/Sdi2SimulatoriBenchmarkWeb/TrasmissioneFatture_service Identita: SDI-benchmark08 Duplice ruolo: NO	Valido	03/11/2011 00:00:00		Carlo Zotti 0650255071 czotti@sogei.it	
Trasmissione	Web Service Indirizzo: https://26.2.133.121/Sdi2SimulatoriBenchmarkWeb/TrasmissioneFatture_service Identita: SDI-benchmark09 Duplice ruolo: NO	Valido	03/11/2011 00:00:00		Carlo Zotti 0650255071 czotti@sogei.it	
	Web Service				Carlo Zotti	

La console di amministrazione: le configurazioni



Sdlconsole

[Home](#) [Gestione](#) [Richieste](#) [Ftp](#) [Configurazione](#) [Monitoraggio](#) [Simulazione](#) [Simulatori](#) [Disconnetti](#)

> [Home](#) > [Configurazione](#) > Destinatari



Cerca

Più filtri

Codice	Amministrazione	Canale	Tipo	Data Inserimento	data Eliminazione
Y65MD7	Comune di Roscigno AREA FINANZIARIA-CONTABILE ufficioragioneriaroscigno@asmepec.it 0828963043	UFFICIORAGIONERIAROSCIGNO@ASMEPEC.IT	Posta Elettronica Certificata	20/01/2014 15:43:09	
C0BGG5	Conservatorio di Musica di Venezia Direttore Ragioneria direttore.ragioneria@conseve.it 0415225604	CONSERVATORIO.VENEZIA@PCERT.POSTECERT.IT	Posta Elettronica Certificata	16/01/2014 05:59:18	
DBUV4K	Ministero dell'Ambiente e della Tutela del Territorio e del Mare Direzione AGP - DIV III - Sistemi informativi spadoni.emanuela@minambiente.it 0657225761	MinisteroEconomiaFinanze https://26.2.218.44:8443/openspcoop/PD/SPCCentroServiziFatturaPA/SPCMinisteroEconomiaFinanze/SPCRicezioneFatture/ Marco Straccali marco.straccali@tesoro.it 0647616590	Porta di Dominio	15/01/2014 05:59:24	
M0E2RI	Ministero dell'Economia e delle Finanze Uff.3 - IGICS angela.tomaro@tesoro.it 0647612531	MinisteroEconomiaFinanze https://26.2.218.44:8443/openspcoop/PD/SPCCentroServiziFatturaPA/SPCMinisteroEconomiaFinanze/SPCRicezioneFatture/ Marco Straccali marco.straccali@tesoro.it 0647616590	Porta di Dominio	15/01/2014 05:59:23	
57MGIM	ISTRUZIONE SECONDARIA SUPERIORE - 'A.GENTILI' I.I.S. A.GENTILI mcis00700t@pec.istruzione.it 0733656018	MCIS00700T@PEC.ISTRUZIONE.IT	Posta Elettronica Certificata	11/01/2014 05:59:21	
J1QLKM	Comune di Agropoli Servizio Ragioneria servizifinanziari@comune.agropoli.sa.it 0974827437	RAGIONERIA@PEC.COMUNE.AGROPOLI.SA.IT	Posta Elettronica Certificata	08/01/2014 05:59:19	
D7EAFA		MinisteroEconomiaFinanze https://26.2.218.44:8443/openspcoop/PD/SPCCentroServiziFatturaPA/SPCMinisteroEconomiaFinanze/SPCRicezioneFatture/ Marco Straccali marco.straccali@tesoro.it 0647616590	Porta di Dominio	08/01/2014 05:59:19	11/01/2014 05:59:21
BFECU1	Agenzia del Demanio Comunicazione Esterna fabrizio.carvone@agenziaedemanio.it 0642367766	SDI-06340981007 https://1.2.3.4 Andrea Scipione anscipione@sogei.it 0650256401	Web Service	19/12/2013 08:28:10	

mailto:marco.straccali@tesoro.it

Intranet locale

125%



La console di amministrazione: le richieste

 **Sdi console**

HomeGestioneRichiesteFtpConfigurazioneMonitoraggioSimulazioneSimulatoriDisconnetti

> Home > Richieste

Id	Richiesta	Stato avanzamento	Azioni
1412	Richiesta accreditamento canale SDICoop da. gl. h@leg. ail.it 02/05/2014 09:17:06 Valida	Test interoperabilità	Test interoperabilità Step completato <input type="button" value="Esegui azione"/>
1408	Richiesta accreditamento canale SDICoop a. u. cnik @per .err .stem.it 30/04/2014 19:13:06 Valida	Analisi della richiesta accreditamento SDICoop	Richiesta generazione certificati provvisori <input type="button" value="Esegui azione"/>
1402	Richiesta accreditamento canale SDICoop u. 'alogh. eleg. ail 30/04/2014 15:20:33 Rifiutata	Analisi della richiesta accreditamento SDICoop	Il canale risulta già accreditato
1401	Richiesta accreditamento canale SDIFTP clou. @le. tm. il.it 30/04/2014 08:20:33 Rifiutata	Analisi della richiesta accreditamento SDIFTP	Il canale risulta già accreditato
1400	Richiesta accreditamento canale SDIFTP Jack'ingab @pec.it 29/04/2014 17:28:13 Valida	Analisi della richiesta accreditamento SDIFTP	Invio modulo richiesta configurazione FTP <input type="button" value="Esegui azione"/>
1399	Richiesta accreditamento canale SDICoop ma m andi@pc .tec. t.it 08/04/2014 12:30:24 Accettata	Invio mail certificati definitivi	
1398	Richiesta accreditamento canale SDICoop da .li. ub@leg .ail.it	Test interoperabilità	L'utente ci richiede di rifiutare la richiesta di accreditamento per apportare modifiche ai certificati

 **sogei**

Sogei S.p.A. - Sede Legale Via M. Carucci n. 99 - 00143 Roma

Il monitoraggio del sistema



Monitoraggio Sistema di Interscambio Dati aggiornati al 21-01-2014

Mantieni questa versione | Aggiorna report

Indicatori Gennaio 2014

(gli indicatori dei tempi sono espressi in minuti)

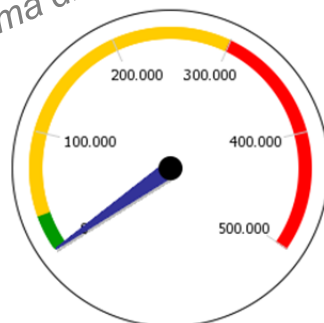

Numero File Ricevuti

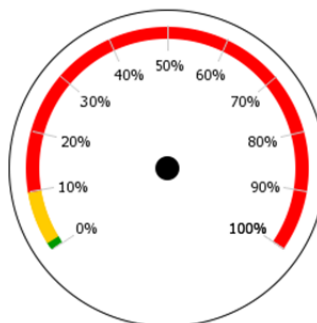

Percentuale File Scartati / Ricevuti

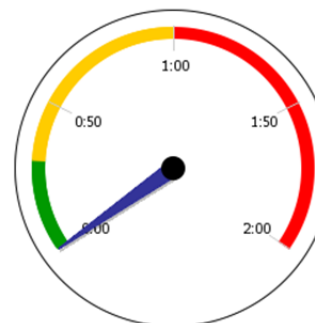

Tempo medio di Elaborazione

[Vai al Report di Dettaglio](#)

Indicatori Giornalieri Gennaio 2014

	Numero file ricevuti	Numero file scartati	% File Scartati / Ricevuti	Numero file trasmessi	Tempo medio latenza (calcolato sul numero dei file elaborati)	Tempo medio elaborazione (calcolato sul numero dei file elaborati)	Tempo medio trasmissione (calcolato sul numero dei file elaborati)
21-01-2014	0	0	--	0	0:00	0:00	0:00
20-01-2014	0	0	--	0	0:00	0:00	0:00
19-01-2014	0	0	--	0	0:00	0:00	0:00
18-01-2014	0	0	--	0	0:00	0:00	0:00
17-01-2014	0	0	--	0	0:00	0:00	0:00
16-01-2014	0	0	--	0	0:00	0:00	0:00
15-01-2014	0	0	--	0	0:00	0:00	0:00
14-01-2014	0	0	--	0	0:00	0:00	0:00
13-01-2014	0	0	--	0	0:00	0:00	0:00
12-01-2014	0	0	--	0	0:00	0:00	0:00
11-01-2014	0	0	--	0	0:00	0:00	0:00
10-01-2014	0	0	--	0	0:00	0:00	0:00
09-01-2014	0	0	--	0	0:00	0:00	0:00

Intranet locale

125%

Il monitoraggio del sistema



Monitoraggio Sistema di Interscambio Dati aggiornati al 21-01-2014

Mantieni questa versione | Aggiungi report

[Vai al Report Principale](#)

Periodo di Analisi : Dal 02/dic/13 Al 06/dic/13

Aggiorna

File Ricevuti

	Numero file ricevuti	Cumulato file ricevuti	Variazione % file ricevuti (rispetto la media del mese precedente)
02-12-2013	1	6.485	-78.87%
03-12-2013	0	6.485	-100%
04-12-2013	2	6.487	-57.75%
05-12-2013	0	6.487	-100%
06-12-2013	0	6.487	-100%
Totale	3		

File Trasmessi

	Numero file trasmessi	Cumulato file trasmessi	Variazione % file trasmessi (rispetto la media del mese precedente)	Tempo medio trasmissione (calcolato sul numero dei file elaborati)	Tempo medio elaborazione (calcolato sul numero dei file elaborati)	Tempo medio latenza (calcolato sul numero dei file elaborati)
02-12-2013	1	5.367	-67.39%	0:08	0:04	0:02
03-12-2013	0	5.367	-100%	0:00	0:00	0:00
04-12-2013	0	5.367	-100%	0:00	0:00	0:00
05-12-2013	0	5.367	-100%	0:00	0:00	0:00
06-12-2013	0	5.367	-100%	0:00	0:00	0:00
Totale	1					

File Scartati

	Numero file scartati	Cumulato file scartati	Variazione % file scartati (rispetto la media del mese precedente)	Tempo medio elaborazione (calcolato sul numero dei file elaborati)	Tempo medio latenza (calcolato sul numero dei file elaborati)
02-12-2013	0	1.098	-100%	0:04	0:02
03-12-2013	0	1.098	-100%	0:00	0:00

Fine

Intranet locale

125%

Il monitoraggio del sistema

02-12-2013	1	5.367	-67.39%	0:08	0:04	0:02
03-12-2013	0	5.367	-100%	0:00	0:00	0:00
04-12-2013	0	5.367	-100%	0:00	0:00	0:00
05-12-2013	0	5.367	-100%	0:00	0:00	0:00
06-12-2013	0	5.367	-100%	0:00	0:00	0:00
Totale	1					

File Scartati

	Numero file scartati	Cumulato file scartati	Variazione % file scartati (rispetto la media del mese precedente)	Tempo medio elaborazione (calcolato sul numero dei file elaborati)	Tempo medio latenza (calcolato sul numero dei file elaborati)
02-12-2013	0	1.098	-100%	0:04	0:02
03-12-2013	0	1.098	-100%	0:00	0:00
04-12-2013	2	1.100	+46.34%	0:00	0:00
05-12-2013	0	1.100	-100%	0:00	0:00
06-12-2013	0	1.100	-100%	0:00	0:00
Totale	2				

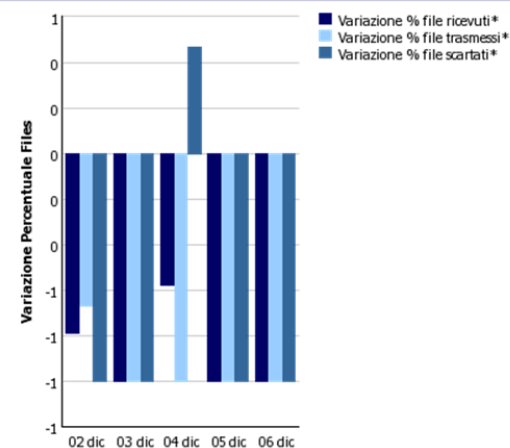
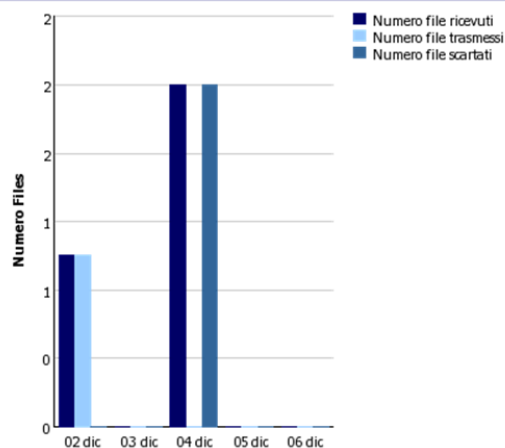
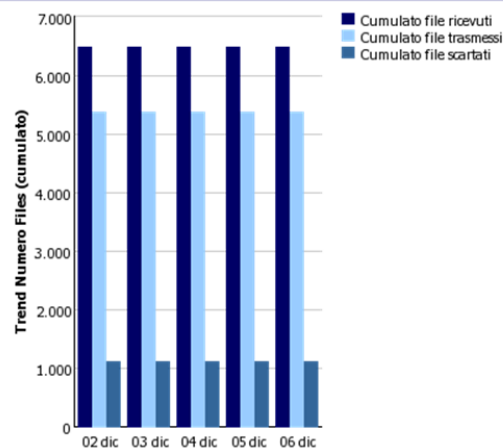

* rispetto la media del mese precedente

Il monitoraggio del sistema

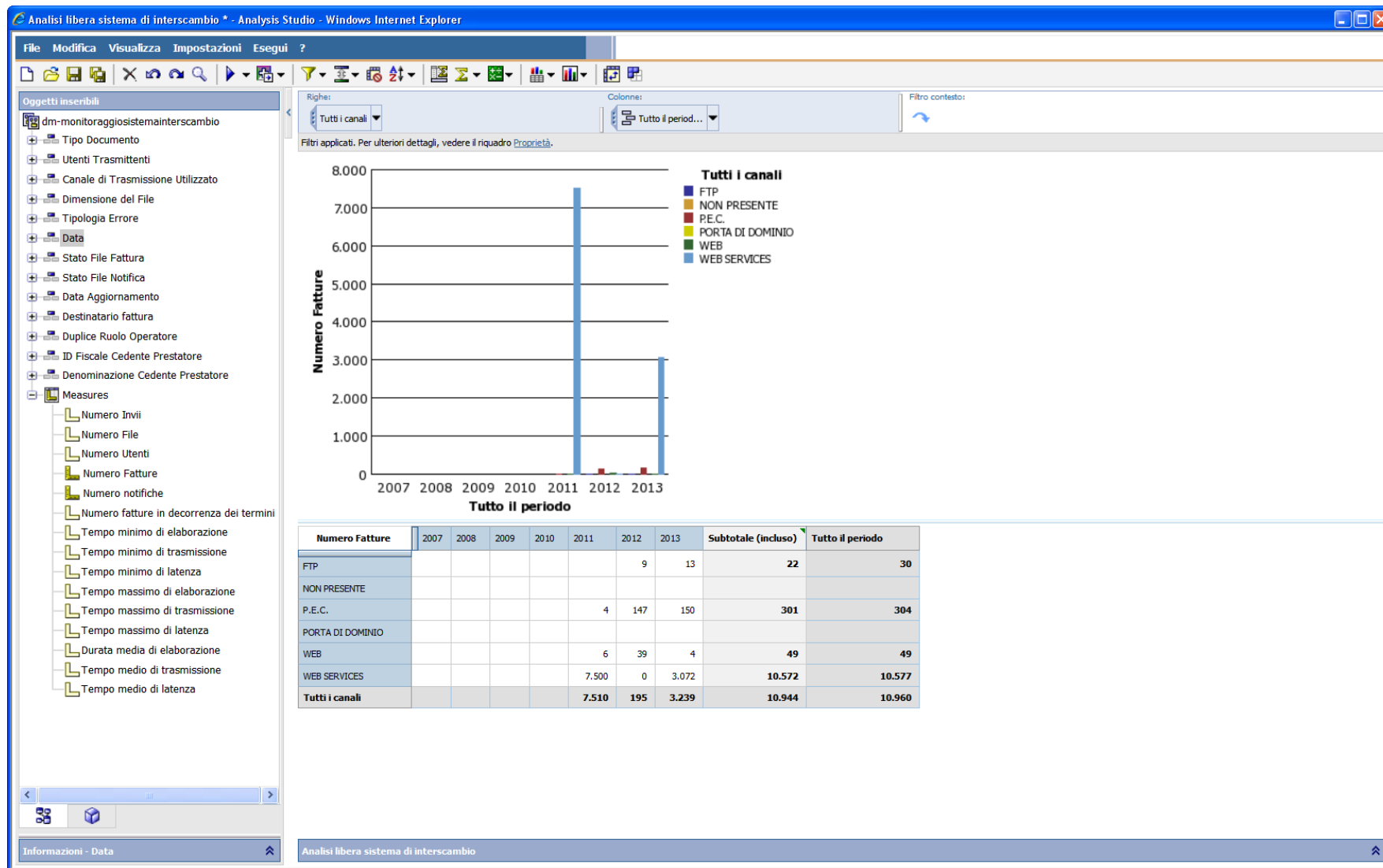



Grazie per l'attenzione